

**Perakendeci, Toptancı ve Üretici
Firmalar için Kurumsal Kaynak Planlama
(ERP) Çözümü**

Orta Ölçekli Firmalar için
Nebim V3 Advanced Edition

NEBİM

V3

Advanced Edition

NEBİM



Nebim V3

Perakendeci, Toptancı ve Üretici Firmalar için Kurumsal Kaynak Planlama (ERP) Çözümü

Globalleşen firmalar, etkisini her geçen gün daha çok artıran rekabet, büyüyen iş hacimleri ve daralan kâr marjları; işletme kaynaklarının daha verimli kullanılmasını ve firmaların operasyonel süreçlerini daha etkin yönetmelerini giderek daha önemli kılmaktadır. Nakit akışını ve finansal riskleri yönetmek, mali muhasebeyi ve işletme muhasebesini hatasız gerçekleştirmek, satın alma siparişlerini ve sevkiyatları lojistik süreçleriyle entegre olarak yönetmek, ürünlerin stok yatırım getirisini en yüksek düzeye getirecek şekilde yönetmek, perakende ve toptan müşterilerin gereksinimlerini rakamlarla ölçerek anlamak; satış ve satış sonrası hizmetleri müşteri memnuniyetini sağlayacak kalitede gerçekleştirebilmek; tüm ticari işletmelerin gereksinim duydukları temel fonksiyonlardır. Bu süreçleri daha etkin bir şekilde gerçekleştirmek için firmaların kullandıkları Kurumsal Kaynak Planlama (ERP) çözümleri, günümüzde rekabette avantaj sağlayacak bir güç olmanın ötesine geçmekte ve bir zorunluluk halini almaktadır.

Sektörlerin lider firmalarının seçtiği Nebim V3, tüm bu gereksinimleri en ideal şekilde karşılayan ERP çözümdür. Nebim'in 1966'dan beri süregelen sektörel deneyiminden yararlanarak geliştirdiği Nebim V3 ERP, tüm iş süreçlerinin uçtan uca entegre bir yapıda yürütülmeleri sayesinde hataların önüne geçer, izlenebilirliği ve güvenle karar almayı sağlar, departmanlar arası etkileşimi sağlayarak kurumsal veri bütünlüğünü güçlendirir ve böylelikle firmaların kurumsal gelişim süreçlerini hızlandırır.

Kapsamlı ve Entegre

Aynı platform üzerinde, ham madde tedarikinden perakende satış noktalarına kadar baştan sona entegre iş süreçleri

Değişime ve Büyümeye Açık

Parametrik yapı ile iş süreçlerinin modellenmelerinde çeviklik

Hızlı Uyarlanabilir

Kolay kullanım sayesinde anahtar kullanıcılar tarafından hızlı benimsenme

Nebim V3: Kapsamlı ve Entegre

Perakendeci, toptancı ve üretici firmaların ihtiyaç duydukları tüm iş süreçlerini entegre bir şekilde sağlayan ERP

Nebim V3; planlamadan satın almaya, üretimden sevkiyata, tüm satış kanallarındaki uç noktalarda gerçekleşen satıştan satış sonrası hizmetlere kadar; bir perakendeci, toptancı ya da üretici firmanın gereksinim duyacağı tüm iş süreçlerini baştan sona kapsamaktadır.

Nebim V3'ün desteklediği iş süreçleri ve fonksiyonlar tasarlanırken; özellikle perakende, toptan satış ve üretim gerçekleştiren, toptan, perakende, bayi gibi çok-kanallı yapıları olan, çok-uluslu operasyonları hedefleyen firmaların gereksinimleri göz önünde bulundurulmuştur. Nebim V3'ün ortak bir platform üzerinde geliştirilmiş olan uygulamaları; firmaların tüm ofislerinde, fabrikalarında ve perakende satış noktalarında -hem arka ofiste hem de ön ofiste (POS) - görev alan kullanıcıların gereksinim duydukları süreçleri kapsamaktadır. Bunun yanı sıra, firmaların iş birliğinde oldukları iş ortaklarının satışlarının, stoklarının ve hatta muhasebelerinin de aynı ERP platformu üzerinde yönetilmesi Nebim V3 tarafından desteklenmektedir.

Nebim V3 tüm bu fonksiyonelliği modüler ancak birbirleri ile tümüyle entegre olarak çalışan uygulamalar ile sağlamaktadır. Kendi aralarında belirli zamanlarda "batch" veri nakli ile kısmen entegre olan çözümlerin aksine, Nebim V3 uygulamaları aynı platform üzerinde çalışmakta, gerçek zamanlı olarak veri entegrasyonu sağlamakta ve ortak bir Nebim V3 ERP versiyonu olarak aynı anda güncellenmektedir. Bu sayede Nebim V3 hem ERP işletme toplam sahip olma maliyetlerini en aza indirmekte, hem de departmanlar arası kurumsal veri bütünlüğünü gerçek zamanlı olarak sağlamaktadır.

Üretim, satın alma, ürün yönetimi, muhasebe, finans yönetimi, insan kaynakları, bordro, toptan satış, bayi satış, yurt içi ve yurt dışı perakende satış operasyonlarını tek bir ERP sistemi altında entegre edip yönetebilir miyim?

Firmamda tüm birimlerin, tedarikçilerimin ve müşterilerimin aynı analiz sonuçlarını değerlendirmesini ve aynı analizden hareket ederek kararlar almasını sağlayabilir miyim?

Tüm departmanlarımın faaliyetlerini anlık olarak izleyebilir ve ölçebilir miyim?

Nebim V3 İleri Sürüm

Perakende & Toptan Satış <ul style="list-style-type: none">Dokunmatik ekranPeşin / Vadeli SatışTaxfree SatışHediye Kartı SatışıÜrün Sorgulama (Kiosk)Kampanya UygulamaÜrün AyırmaEşdeğer Ürün ÖnermeSatış Askıya AlmaKredi Kartı ProvizyonuPersonele Satış	Mağaza Arka Ofis & Müşteri Yönetimi <ul style="list-style-type: none">Satış Elemanı YönetimiSatış AnalizleriEksik Ürün SiparişiMal Kabul & İadeSayım & Fark EşitlemeEnvanter RaporlarıKasa, masraf yönetimiTransferGecikmiş ödemeleri izlemeVade farkı hesaplama	İş Zekası <ul style="list-style-type: none">Rol bazında, bütçe / gerçekleşen gösterge panelleri ve raporlarE-mail ve Web tabanlı uyarılarWeb-tabanlı, self-servis veri analizi
Ürün Yönetimi <ul style="list-style-type: none">Ürün HiyerarşisiKoleksiyon, Sezon, StoryboardVaryant: Renk ve BoyutlarLot, Barkod, Etiketlemeİkinci Kaliteye Düşürme, İskarta	Mağaza Yönetimi <ul style="list-style-type: none">Mağaza TanımlamalarıÜrün Tahsis, Sevkiyat ve Transfer YönetimiSatıcı Prim Yönetimi	Satış & Pazarlama <ul style="list-style-type: none">Toptan / Perakende MüşterilerSatış Fiyat ListeleriHediye KartıSatış Süreçleri YönetimiKonsinye SatışlarBayi SatışlarıSatıcı Performans YönetimiSatışların MaliyetiİhracatKampanya YönetimiLoyalty KartıServis
Satın Alma <ul style="list-style-type: none">TedarikçilerTedarikçi Fiyat ListeleriAlım Süreçleri YönetimiMasraflarMalzeme AlımlarıKonsinye Alımlarıİthalat	Depo Operasyon <ul style="list-style-type: none">Mal KabulÜrün SevkiyatEnvanter ve Sayım Eşitleme	Üretim <ul style="list-style-type: none">Üretim Planlamaİş Emri Süreç PlanlamaNumune / Model Takibiİhtiyaç PlanlamaOperasyonda VerimlilikMamul / Hammadde Kalite KontrolMaliyet Muhasebesi
Genel Muhasebe	Finansman Yönetimi	İnsan Kaynakları & Personel Ücretleri

Nebim V3'ün kapsamlı fonksiyonları ve entegre uygulamaları, firmaların gereksinim duydukları tüm iş süreçlerini desteklerken, aynı zamanda kurumsal veri bütünlüğü sağlar.

Cok dilli kullanıcı arayüzü ve veri desteği

Ülke yerel para birimi

İş ortaklarıyla aynı ortamda çalışabilme

Nebim V3: Değişime ve Büyümeye Açık

Firmaların gelişimine kolaylıkla uyum sağlayabilen ERP

Önümüzdeki kış sezonu için Rusya'da yeni bayilikler vereceğiz ve mağazalar açacağız. Daha sonra başka ülkelerde de mağazalar açmayı planlıyoruz. Yazılım altyapımız bütün bu işler için uygun mu?

Yeni bir marka yaratarak ürünlerimizi çeşitlendirmek istiyoruz. Halihazırda alışık olduğumuz düzeni bozmadan, yeni ürün kategorimizi nasıl yönetebiliriz?

Kullandığımız ERP uygulamalarını ve iş süreçlerini optimize ederek daha verimli hale getirebilir miyim?

Nebim V3'de süreçler ve fonksiyonlar parametrik olarak ayarlanabilir. Firmalar ölçeklerini büyütürken, Nebim V3 firma yapılanmalarına ve iş süreçlerine kolaylıkla uyum sağlar.

Makroekonomik şartların devamlı değiştiği, rekabetin ve yeni risklerin yönetilmesinin kaçınılmaz olduğu, işletme kaynaklarının daha verimli kullanılmasını gerektiren ve yeni fırsatların öne çıktığı iş ortamında, "değişim ve büyüme" firmaların sürdürülebilirliği için kaçınılmazdır.

Nebim V3'ün genişlemeye açık modüler yapısı ve sunduğu sürümler, büyük düşünen, ancak bir ERP projesine küçük adımlar atarak başlamak isteyen organizasyonların gereksinimlerine yanıt verir.

Aynı zamanda, parametrik ürün kategori yönetimi, parametrik şirket, kanal, bölge, ofis, iş ortağı, mağaza, depo vs. kodlamaları, aynı platforma iş ortaklarının da online olarak bağlanabilmesi, satın alma ve sevkiyat gibi iş süreçlerinin firma gereksinimlerine uygun olarak parametrik bir şekilde tanımlanabilmeleri gibi özellikleri ile Nebim V3, firmalara ölçeklerini büyütürken ihtiyaç duyacakları çevikliği sağlar.

Örnek vermek gerekirse üretim yapan ve toptan satış gerçekleştiren bir firma Nebim V3 sayesinde daha sonra kendi mağazalarını açarak perakende satış operasyonlarını başlatabilir; ilerideki yıllarda bayilik vermeye başlayarak iş ortaklarının finansmanlarını, satışlarını ve stoklarını da entegre bir şekilde yönetmeye başlayabilir; daha sonra yurt dışı operasyonlarını harekete geçirerek çok çeşitli bir kanal yapısına geçebilir; ileride ürün kategorilerine yenilerini ekleyerek ve marka stratejisini geliştirerek çok markalı, çok şirketli bir yapıya geçebilir. Firmanın bu gelişim ve değişim sürecinde Nebim V3 de firmanın değişimine kolaylıkla uyum sağlayabilir ve kurumsal veri bütünlüğünü kaybetmeden işletme kaynaklarının devamlı verimli kullanılmasını sağlar.

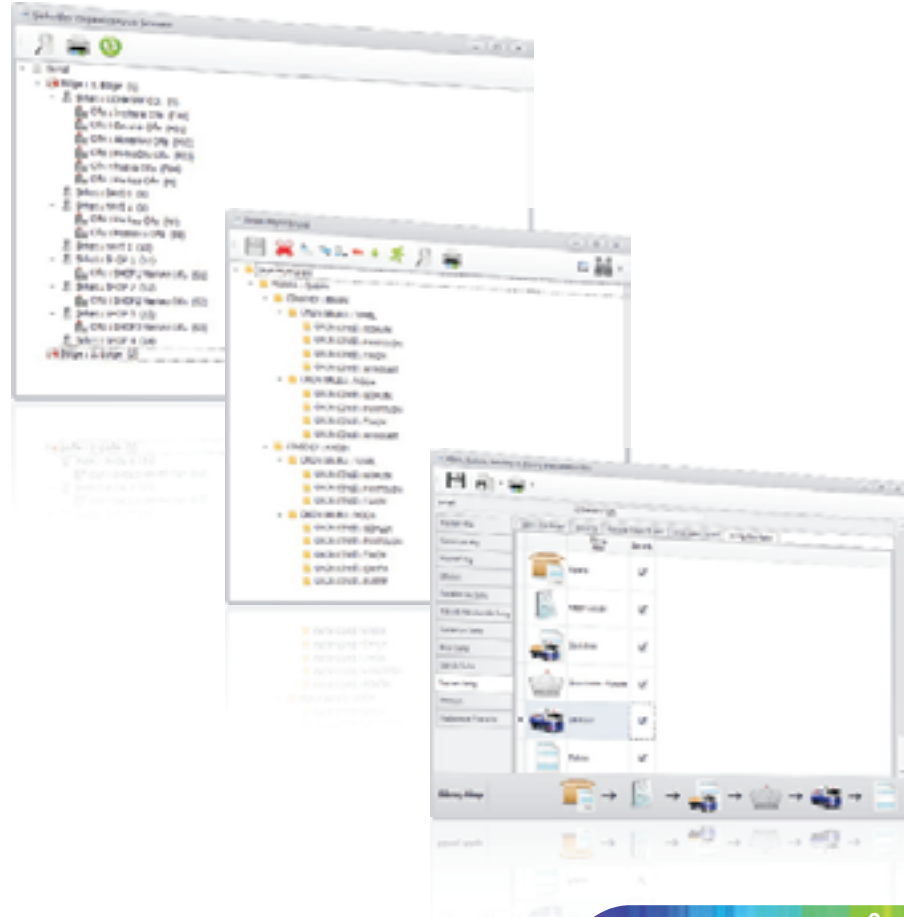

Nebim V3: Hızlı Uyarlanabilir

Yeni bir sisteme geçiş sürecini kısaltan ve kullanıcılar tarafından hızlı benimsenen ERP

Nebim V3; perakende ve toptan satış yapan, üretim faaliyetlerinde bulunan ve kendi sektörlerinin liderleri konumunda olan firmaların gereksinimleri doğrultusunda, Nebim'in 1966'dan beri süregelen iş birlikleri, sektörel bilgi birikimi ve deneyiminden yararlanılarak geliştirilmiştir. Sonuç itibarıyla Nebim V3, perakendeci, toptancı ve üretici firmaların gereksinim duyacakları birçok özelliği parametrik olarak sunmaktadır. Sektördeki firmaların gereksinim duydukları kapsamlı fonksiyonelliğinin ve parametrik yapısının yanı sıra, Nebim V3'ün tüm uygulamalarının entegre çalışması sayesinde, Nebim V3 ile yeni bir ERP uyarlama projesine başlayan firmaların özel süreç ve uygulama geliştirme ihtiyaçları alternatif ERP çözümlerine kıyasla çok daha az olmaktadır.

Aynı zamanda pratik kullanıcı arayüzleri ve zengin raporlama çözümleri, Nebim V3 ERP'ye geçiş sürecinde anahtar kullanıcıların yazılımı hızla benimsemelerini sağlayarak projenin başarısına destek olmaktadır.

Yazılımın sunduğu özelliklerin yanı sıra, firma gereksinimlerinin ihtiyaç duyulan detayda analizi, iş süreçlerinin doğru kurgulanması, yazılımın parametrik ayarlarının firma önceliklerine göre optimal bir şekilde gerçekleştirilmesi, mevcut sistemden yeni ERP'ye veri aktarımı, kullanıcıların eğitimleri ve yeni ERP çözümünü benimsemelerinin sağlanması, projenin başarısı için vazgeçilmez unsurlardır. Nebim V3 için optimize edilmiş "Nebim Proje Uyarlama Metodolojisi" kullanan Nebim danışmanları, firmalara ERP'ye geçiş süreci boyunca, baştan sona tüm proje aşamalarında rehberlik etmektedir. Nebim'den sağladıkları destek ile firmaların ERP proje liderleri, firmanın yeni ERP çözümü ile ilgili beklentilerini ve fiili kullanıma geçiş tarihinin dengelerini yönetebilmekte, ilk yatırım maliyetini ve risklerini kontrol altında tutabilmekte ve güven ile hareket edebilmektedirler.

Bu nedenlerden dolayı Nebim V3 firmalarda hızla ve kolaylıkla uyarlanabilmekte ve firmaların ERP'ye geçiş sürecini en hatasız ve hızlı bir şekilde yönetmelerini sağlamaktadır.

Ürün adetlerimiz, sevkiyatlarımız, mağaza sayılarımız artıyor. Operasyonlarımızın ölçeği büyüyecek. Yeni mali dönem başlamadan, büyüyen yapımızı destekleyecek bir ERP'ye geçebilecek miyim?

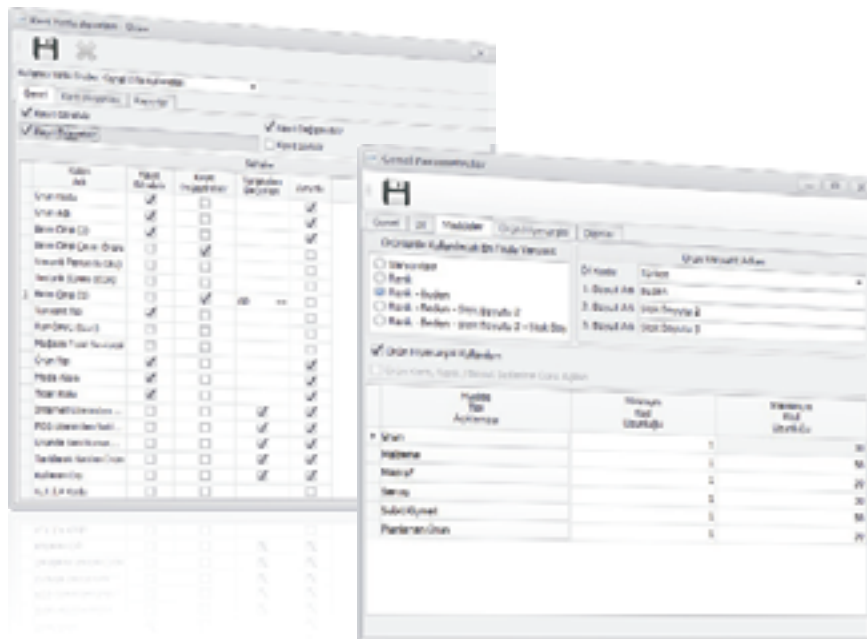

Firmaların gereksinim duydukları iş süreçlerini ve sektörel özellikleri parametrik bir yapı ile sunan Nebim V3, ek uygulama geliştirme ihtiyacını en aza indirerek ERP'ye geçiş sürecini kısaltır.

İçindekiler

<i>Nebim V3 ERP Platformu</i>	6
<i>Ürün Yönetimi</i>	10
<i>Satış & Pazarlama Yönetimi</i>	13
<i>Mağazaların Yönetimi</i>	16
<i>Nebim V3 Mağaza</i>	18
<i>Satın Alma</i>	20
<i>Depo Yönetimi</i>	22
<i>Finansman Yönetimi</i>	26
<i>Genel Muhasebe</i>	29
<i>İnsan Kaynakları</i>	32
<i>Personel Ücretleri</i>	33
<i>Üretim Yönetimi</i>	34
<i>Nebim V3 CPM</i>	41
<i>Veri Ambarı</i>	42
<i>Merchandise</i>	
<i>Planlama & Bütçeleme</i>	43
<i>İş Zekası</i>	45

Nebim V3 ERP Platformu

Uluslararası özellikler ve sektörel parametreler ile değişim ve büyümeye açık altyapı

Son yıllarda büyümeye paralel olarak; Franchise, bayi, yurt içi ve yurt dışı operasyonların entegre çalışması ve konsolide olması, hız ve çeviklik için çok daha büyük önem arz etmektedir. Firmaların yurt dışına açılmasıyla birlikte çok dillilik, yerel para birimleriyle çalışabilmek gibi gereksinimler ön plana çıkmaktadır. Bununla birlikte Nebim V3, sahip olduğu teknolojik altyapı sayesinde uluslararası özellikleri destekleyebilecek esnekliktedir.

İş ortaklarıyla aynı ortamda çalışabilme

- Bayi, franchise, yurt dışındaki şirketler gibi farklı tüzel kişilikler, merkezdeki şirket ile aynı platformda on-line olarak birlikte çalışabilirler.
- Her iş ortağı merkez tarafından kendilerine verilen iş ortağı kullanıcısı ile sisteme bağlanarak işlemlerini gerçekleştirebilir.
- Her iş ortağı ön muhasebe (cari hesap) ve muhasebe işlemlerini merkezden bağımsız olarak yönetebilir.
- Her iş ortağı yalnız kendi verilerini raporlarken, ana şirket tüm iş ortaklarını raporlayabilir.
- Her iş ortağı kendi kullanıcılarını açabilir ve yetkilendirebilir. Aynı zamanda kendi ofis ve mağazalarını tanımlayabilir.
- Her iş ortağı kendi ofis ve mağazalarına ait satın alma, satış ve sevkiyat süreçlerini belirleyebilir. Böylece satın alma ve sevkiyat süreçlerinde kontrolsüz sevkiyat ve mal kabullerin önüne geçilir.

Bayi ya da Franchise gibi iş ortaklarımı nasıl daha etkin yönetebilirim?

İş ortaklarım kendi cari hesabı ve muhasebesini de yönetebileceği bir çözüm sunabilir miyim?

1

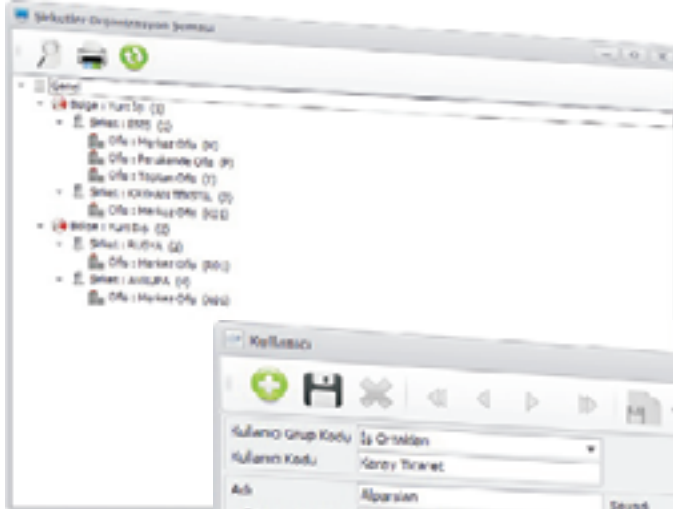

2

1-Firmaya özel bayi, Franchise, ofis, mağaza tanımlamaları parametrik olarak yapılabilir.

2-İş ortağı kullanıcısı ile iş ortağı kullanıcılarının sisteme yetkileri dahilinde bağlanmaları sağlanır.

Rusya'daki mağazam sisteme bağlandığında programı Rusça kullanabilecek mi?

Ortadoğu'daki tedarikçim sisteme bağlandığında ürünlerin isimlerini Arapça görebilir mi?

Rusya'daki mağazamda Dolar ya da Euro işlem yapabilir miyim?

Farklı dillerde arayüz kullanımı ve veri yönetimi

- Farklı ülkelerde ofisleri ya da iş ortakları olan firmaların kullanıcıları, merkezdeki programın arayüzüne kendi yerel dillerinde erişebilir.
- Ürün adları, renk, kategori adları gibi kullanıcılar tarafından oluşturulan verilerin farklı dillerdeki karşılıkları girilebilir. Bu sayede aynı veri, kullanıcıların kendi yerel dillerinde sorgulanabilir ve raporlanabilir.

Ülke yerel para birimi ile farklı para birimlerinin aynı ortamda yönetimi

- Firmanın tüm yurt dışı ofis/mağazalarında gerçekleştirilen parasal işlemler, şirket Genel Para Birimine çevrilerek mizan, ekstre, gelir tablosu, bilanço ve benzeri birçok değişik şekilde raporlanabilir.
- Firmanın her bir yurt dışı ofis/mağazaları için ayrı ayrı Yerel Para Birimi tanımlaması yapılabilir. Bu ofis/mağazalarda gerçekleşen tüm parasal işlemler Ofis (yerel) Para Birimi cinsinden raporlanabilir.
- Fatura, çek, havale gibi tüm işlemler Genel Para Birimi ve Yerel Para Biriminden bağımsız olarak Doküman Para Birimi ile girilebilir. Bu işlemler anında Genel Para Birimine ve Yerel Para Birimine çevrilerek kaydedilir ve raporlanabilir.
- Fiyat listeleri istenilen para birimi cinsinden girilerek fiyatlandırılabilir.

Örneğin; merkezi Türkiye olan ve şirket para birimi TL olan firmanın Yunanistan'daki ofisinde yerel para birimi EUR iken fişteki para birimi USD ve ürün fiyat listesi de RUB olabilir.

1-Farklı noktalardaki kullanıcıların programa kendi yerel dillerinde ulaşması sağlanabilir.

2-Farklı yerel para birimlerinin aynı ortamda yönetimi sağlanabilir.

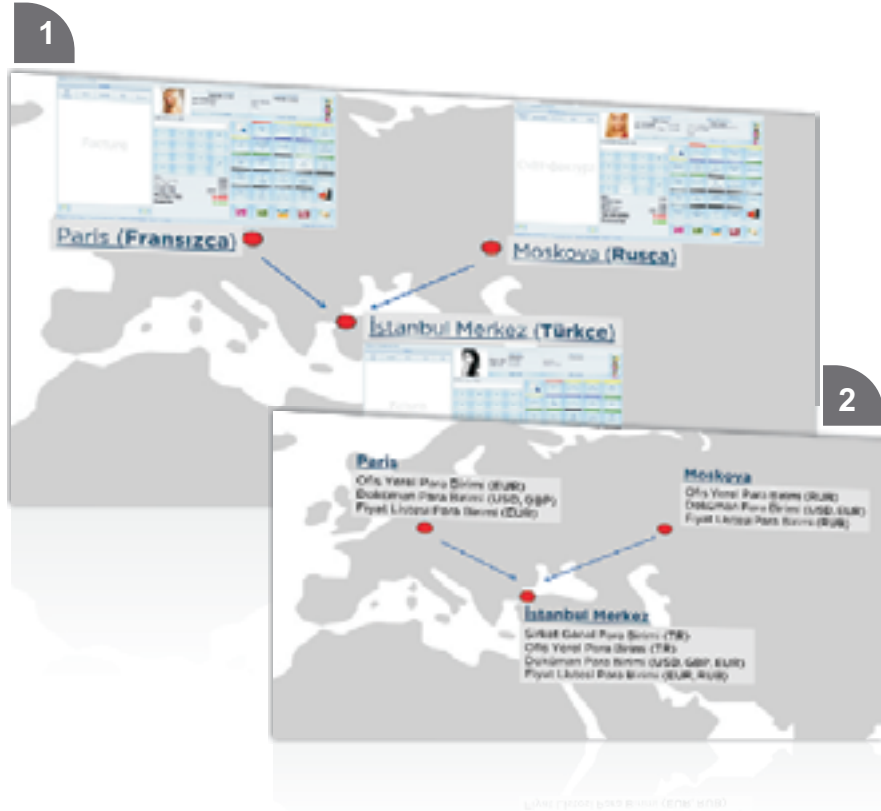

Rapor özellikleri ile kullanıcı bazında rapor özelleştirme

- Rapor özelleştirme yetkisi verilmiş kullanıcılar tarafından program içerisinde raporlara erişimle dizayn değişiklikleri yapılabilir.
- Sürükle bırak yöntemiyle kullanıcı ihtiyacına göre pivot raporlar oluşturulabilir ve gruplamalar yapılabilir. Oluşturulan bu raporlar kaydedilerek istendiğinde kullanılabilir.
- Esnek filtreleme seçenekleriyle birçok aralıkta filtreler oluşturularak detaylı analizler yapılabilir. Oluşturulan bu filtreler kullanıcı bazında kaydedilir ve her kullanıcı sadece kendi filtrelerine ulaşabilir.
- Raporlar Excel, MHT, HTML, RTF ve PDF gibi farklı formatlarda kaydedilebilir.
- Rapor içerisinde veri arama yapılabilir.
- Raporlar maile eklenerek aynı ekrandan istenen formatta gönderilebilir.
- Rapor çalışırken arka plana alınarak kullanıcının diğer işlemlerine devam etmesi sağlanır.

Rapor tasarımları için program içerisinde bir çözüm var mı?

Kendi raporlarımı oluşturabilir miyim?

İstediğim detayda filtre verebilir ve bu filtreleri kaydedebilir miyim?

Farklı formatlarda rapor kaydedebilir miyim?

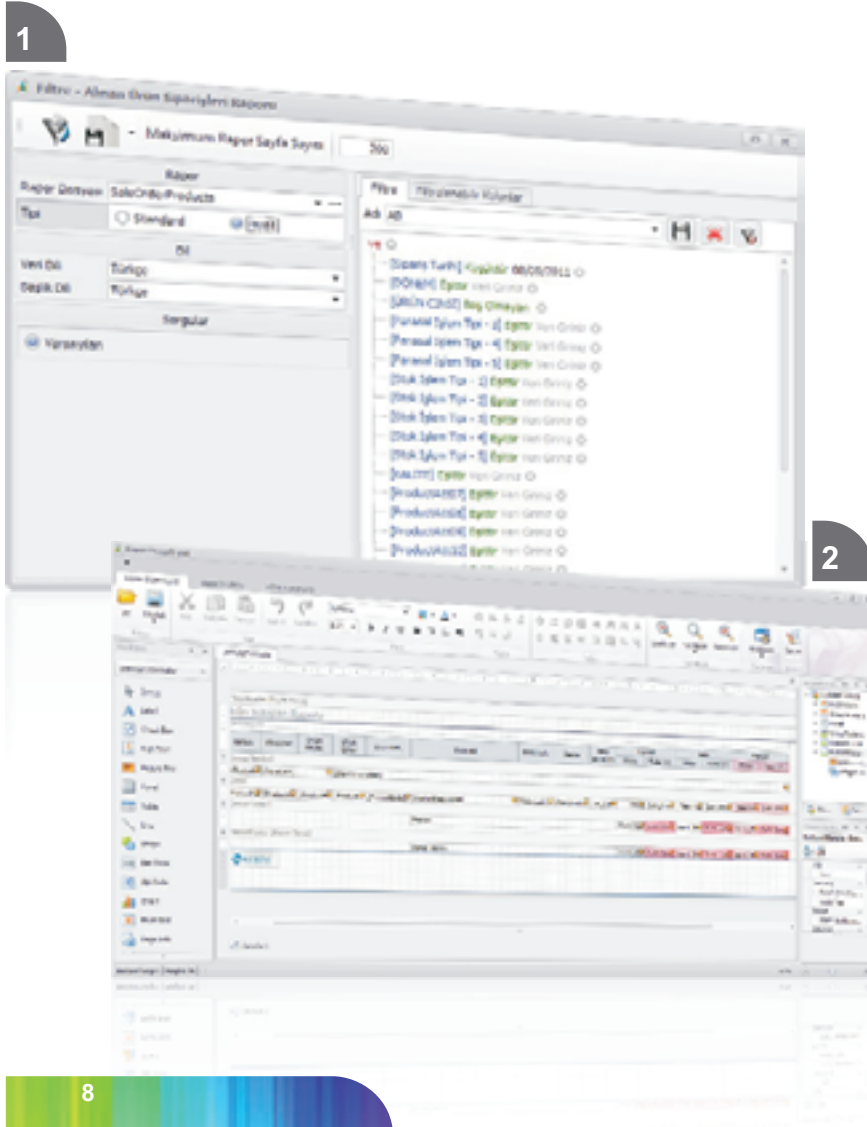

1-Detaylı ve esnek filtre seçenekleri verilir ve bu filtreler kullanıcı bazında kaydedilebilir.

2-Yetkili kullanıcı tarafından Program içerisinde erişim ile kullanıcıya göre rapor özelleştirme sağlanabilir.

Veri giriş ekranlarında kullanıcılarımın her alanı görmesini engelleyebilir miyim?

Her kullanıcının muhasebe fişlerinde ve faturalarda değişiklik yapmasını engelleyebilir miyim?

Kullanıcılarımın hangi firmalara ulaşabileceklerini belirleyebilir miyim?

Kullanıcı Yetki Grupları bazında yetkilendirme sağlanır. Kullanıcılar dahil oldukları yetki grubunun yetkilerini kullanırlar.

Detaylı yetkilendirme seçenekleriyle veri erişim güvenliği

- Bilgi alanı bazında yetkilendirme ile veri girişlerinde her bir saha için kayıt görebilme, değiştirebilme, varsayılan değer ve zorunlu alan gibi farklı yetkiler kullanıcı yetki gruplarına göre belirlenir. Bu sayede her kullanıcı, ilgili bölümde sadece kendisiyle ilgili olan alana ulaşarak işlem yapabilir.

Örneğin; ürün tanımlama kartında, birim cinsi girmek zorunludur, fotoğraf ekleme işlemi yapamaz, barkod verme işlemi yapılabilir, temel fiyatları göremez gibi her bir alana, kullanıcı yetki grubu bazında erişim hakkı verilebilir.

- Fiş bazında yetkilendirme ile irsaliye, fatura, muhasebe fişleri gibi her bir hareket fişi için görebilme, değiştirebilme, silebilme, tarih aralıkları ve kaç gün önceki işlemlerin değiştirilebileceği gibi farklı tarifler Kullanıcı Yetki Grupları bazında belirlenebilir. Bu sayede her kullanıcı, ilgili fişlere sadece kendine verilen yetkiler dahilinde müdahale edebilir.

- Program erişim izinleri ile menüdeki her bir program ve alt fonksiyonlarına erişim izinleri Kullanıcı Yetki Grupları bazında belirlenebilir.

Örneğin; kullanıcı muhasebe hesap planı aç bölümünü göremezken, hesap planı listesini görebilir şekilde yetki tarifi yapılabilir. Bu sayede her kullanıcı, programa girdiğinde menüde sadece kendine verilen yetki dahilindeki programları ve alt fonksiyonlarını görebilir.

- Şirket erişim izinleri ile her kullanıcı için hangi şirkete ulaşabileceği ve o şirketin hangi depolarında işlem yapabileceği detayında erişim izinleri belirlenebilir.

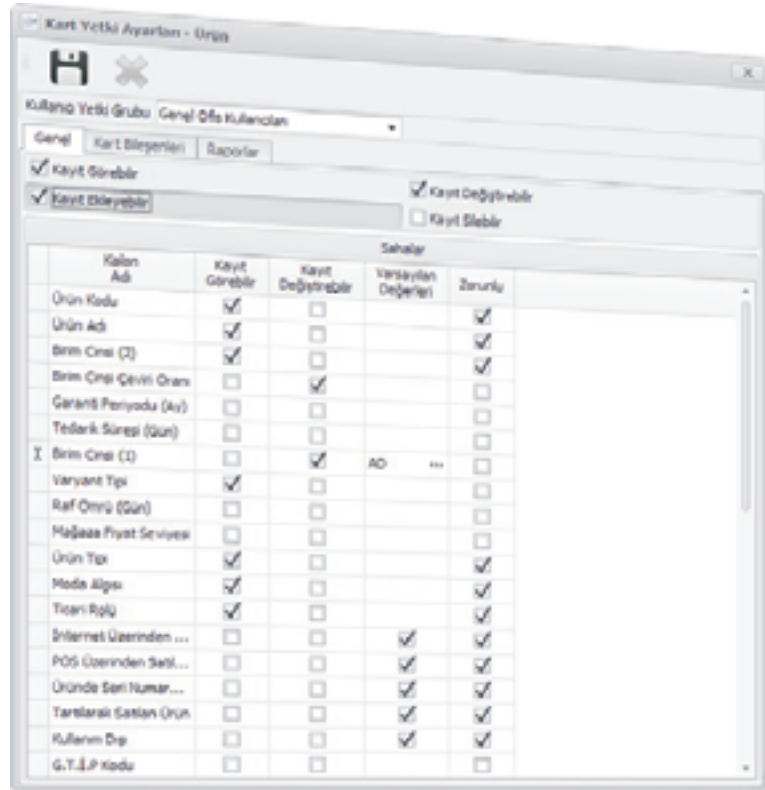

Ürün Yönetimi

Sınırsız sayıda ürünü tanımlayabilme, detaylı özellikler belirleyerek kategoriler altında gruplandırabilme ve gelişim süreçlerini izleyebilme

Sınırsız sayıda ürünü doğru yönetebilmek için gerekli olan ürün hiyerarşisi, ürün özellikleri, benzer ürünler gibi birçok detayı firmaya göre özelleştirerek pratik bir şekilde yapılandırmak mümkündür. Bu sayede ürünle ilgili tüm değişim ve gelişim süreçlerini kolaylıkla gözlemleyerek doğru kararlar alınmasını sağlayacak analizler yapılabilir.

Ürün yapılandırma

- Ürün hiyerarşisi ile ürünleri kategorize ederek istenen seviyede gruplandırma yapılabilir. Firma ihtiyaçlarına göre özelleştirilebilen bu yapı sayesinde raporlamadan planlamaya kadar tüm süreçlerde ürünlere aynı ürün ağacı gözü ile bakılarak aynı dilin konuşulması sağlanır. Ürün kodlamalarında hatayı önlemeye yönelik sistematik kod yapısı yine ürün hiyerarşisi ile mümkün olur.
- Ürün hiyerarşi seviyesinin kaç kırılımdan oluşacağı parametrik olarak belirlenir. Bu seviyelerin sıralaması firma önceliklerine göre belirlenerek kullanıcı tarafından isimlendirilir.
- Ürün kodlamaları, sistem tarafından ürün hiyerarşisi seviyelerine göre oluşturulabilir. Basit formül parametresiyle ürün kodlarının hangi bilgilerden oluşacağı ve bu bilgilerin ürün kodu içerisinde nasıl görüneceği belirlenerek anlamlı kodlar oluşturulabilir.
- Tanımlanan ürünlerin ürün hiyerarşisinin hangi seviyesinde yer aldığı seçilerek yapılan gruplama sayesinde tüm analizler detaylı ve pratik bir şekilde yapılabilir.
- Ürün Koleksiyon Gruplarıyla; Sezon, Koleksiyon ve Öykü panosu bilgilerini içeren ürün grupları oluşturulabilir. Tanımlanan ürünler bu gruplandırmalara dahil edilerek her bir kırılıma göre detaylı analiz yapılabilir.
- Boyutlandırma seçenekleriyle; Renk ve farklı Boyut tanımlamaları yapılabilir. Bu boyutlar firma sektörel ihtiyaçlarına göre beden, drop, kavala, en x boy x yükseklik gibi isimler ile kullanıcı tarafından belirlenebilir.

Ürün gruplamasında istediğim seviyede kırılım yapabilir miyim?

Sezon ve koleksiyon bilgilerini ürünlerle nasıl eşleştirebilir ve raporlayabilirim?

Ürünler için renk ve boyut sayısına karar verebilir miyim?

1

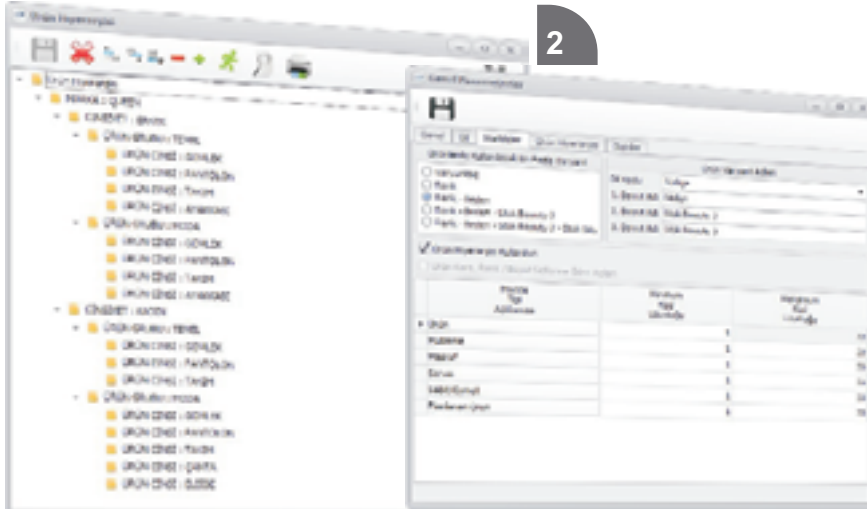

2

1-Ürün hiyerarşisi ile ürünler kategorize edilerek istenen seviyede gruplandırılabilir.

2-Parametrik seçimlerle varyant ve boyutlar firma ihtiyaçlarına göre belirlenebilir.

Ürün özellikleri

Ürünlerimi gruplamak ve raporlamak için istediğim sayıda özellik tanımlayabilir miyim?

Ürünlerime birden fazla barkod verebilir miyim?

Ürünlerime renk bazında fotoğraf belirleyebilir miyim?

Ürünlerime birden fazla asorti tanımlayabilir miyim?

Renk-pantone eşleştirmesi yapabilir miyim?

- Firma yapısına uygun ürün özellikleri tanımlanabilir. Bu özellikler, "girilmesi zorunlu" ve "değiştirilemez" şeklinde tanımlanarak veri girişlerinde kullanıcı hataları engellenir.
- Her ürün hiyerarşi seviyesi için hangi özelliklerin geçerli olduğu tarif edilerek kodlama hatalarının önüne geçilir.
- Ürünlerin diğer dildeki karşılıklarının girilmesiyle farklı dillerde sorgulama yapılabilir.
- Not girişleriyle, ürüne ait detay bilgiler sınırlama olmaksızın metin olarak girilebilir.
- Ürün Barkod girişleri kullanıcı tarafından tanımlanabilen EAN-13, Code 128 gibi farklı tiplerde barkod tanımlamalarıyla yapılabilir.
- Model fotoğrafı, renk bazında fotoğraf, aşama bazında fotoğraf ve değişik açılardan çekilmiş diğer fotoğraflarla ürün görselleri eklenebilir.
- Ürüne ait birden fazla lot (asorti) tanımlaması yapılabilir ve her bir lot için barkod verilebilir. Bu sayede ürün siparişleri ve giriş çıkış hareketleri bu lot barkodlarına göre gerçekleştirilebilir ve raporlanabilir.
- Ölçü tablosu ile ürüne ait en x boy x yükseklik, paketlenmiş en boy yükseklik gibi bilgiler girilerek izlenebilir.
- Kullanıcı tarafından ülke bazında yıkama talimatları oluşturulabilir. Bu yıkama talimatları renk bazında farklılaştırılabilir.
- Tema ve tema için kullanıcı tarafından belirlenen tema özellikleri, Pantone ve kumaş karışımları ve her renk için kullanıcı tarafından belirlenen renk özellikleri verilebilir.
- Benzer ürün kavramı ile, satış ve sevkiyatlarda alternatif olabilecek ürünler belirlenir.

1-Firma ihtiyacına göre belirlenebilen ürün özellikleriyle detaylı gruplandırmalar yapılabilir.

2-Renk özellikleri ile pantone, tema, üretici firma kodu gibi detaylar belirlenebilir.

3-Renk bazında fotoğraf atanabilir.

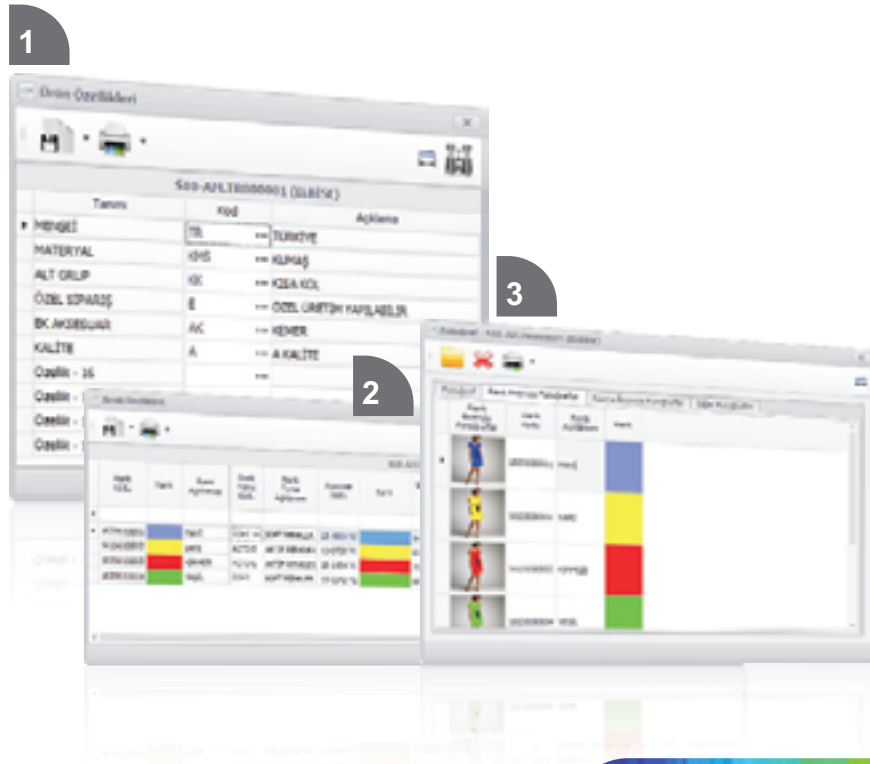

Ürün etiketleme

- Etiket dizaynları, program içerisindeki araçlar yardımıyla farklı dizayn programlarına ihtiyaç duymadan kullanıcı tarafından dizayn edilebilir.
- Farklı dillerde ve para birimlerinde etiket dökümleri yapılabilir. Ürünler için farklı dillerde ve para birimlerinde etiket dizaynları yapılabilir. Ülke bazında farklı dillerde oluşturulan yıkama talimatları için farklı dizaynlar tasarlanabilir. Farklı dillerde lot etiket dizaynları oluşturulabilir.

Ürün birleştirme

- Birden çok ürünün bir arada satılması durumunda ürün birleştirme seçeneği kullanılır.
- Birleştirilecek ürün için yeni bir ürün tanımlanır. Bu yeni birleştirilmiş ürün için kaç adet farklı ürünün birleştirileceği belirtilir ve istenen sayıda birleştirilmiş ürün hazırlanır.
- Birleştirilmiş ürünlerin içindeki ürünlerin stokta olup olmadığı kontrol edilerek kontrollü ürün birleştirme sağlanır.
- Birleştirilmiş ürünlerin envanteri ayrıca takip edilebilir ve bu ürünlere ayrı fiyat oluşturulabilir.

Farklı dillerde etiket dökülebilir miyim?

Birden fazla ürünü birleştirip satabilir miyim? İstediğimde tekrar çözüp ayrı ayrı satabilir miyim?

1

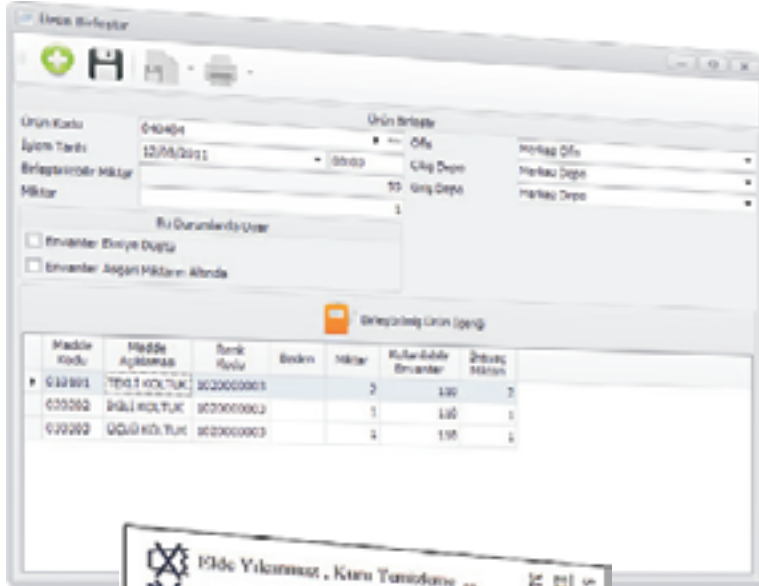

1-Farklı ürünleri bir araya getirerek birleştirilmiş ürün tanımlanabilir.

2-Farklı dillerde yıkama talimatları oluşturulabilir.

2



Satış & Pazarlama Yönetimi

Toptan, perakende, bayi, konsinye, yurt içi ve yurt dışı kanallarını etkin bir şekilde yönetebilme

Fiyatları satış noktalarım için farklılaştırabilir miyim?

Mevcut fiyatları kullanarak otomatik yeni fiyatlar hesaplayabilir miyim?

Fiyatlarımdaki değişimleri izleyebilir miyim?

Kullanıcılarımın satış ve sevkiyat işlemlerini hangi sıralamada yapmaları gerektiğini belirleyebilir miyim?

Toptan siparişlerimi mobil cihazlar ile yapabilir miyim?

Tüm satış kanallarının yönetimi, ürünlerin fiyat ve kampanya şartlarının doğru belirlenmesi, müşteri ilişkilerinin doğru yönetilmesi, firmanın rekabette öne geçmesi için çok önemli rol oynamaktadır. Nebim V3 ile fiyat ve fiyat tarihçesi, süreç analizleri ve esnek kampanya tarifleriyle kullanıcı ihtiyaçlarına göre düzenlenebilen bir yapıya sahiptir.

Fiyat yönetimi

- Firma, satış kanalı, renk, boyut bazında farklı fiyatlar belirlenebilir. Fiyat değişiklikleri tarih bazında izlenebilir. Fiyat listelerine geçerlilik tarihi ve saati verilerek fiyatların, zamanı geldiğinde otomatik devreye sokulması sağlanır.
- Otomatik fiyat oluşturma ile mevcut fiyat listeleri kullanılarak, firmanın belirleyeceği hesaplama yöntemine göre yeni fiyat listeleri oluşturulabilir.
- Oluşturulan fiyat listelerinin geçerli olabilmesi için onaylanması gerekir. Onay süreci ile fiyat listelerinin geçerli olması sağlanır.

Satış süreçleri yönetimi

- Toptan satış, konsinye satış, bayi satış, mağaza transferleri gibi farklı satış tipleri için sipariş, rezervasyon, sevk emri, ürün toplama operasyonu, irsaliye, fatura gibi farklı satış ve sevkiyat süreçleri belirlenebilir.
- Sipariş, rezervasyon, sevk emri, ürün toplama operasyonu, irsaliye, fatura gibi süreçlerin kullanımı zorunlu hale getirilerek süreç dışı operasyonlar engellenir.
- Depo bazında farklı satış ve sevkiyat süreçleri belirlenebilir.
- Mobil operasyonlar ile toptan satış siparişleri ve sevk işlemleri gerçekleştirilebilir.

1-Kanal, renk, boyut bazında fiyat girişleri ve fiyat tarihçesi takibi yapılabilir.

2-Satış ve sevkiyatlar için farklı süreçler belirlenebilir.



Kampanya yönetimi

- Satış anında promosyon indirimleri, indirim çeki kazandırma ve kullandırma, para puan kuralları gibi esnek kampanyalar tarif edilebilir. Tarif edilen kampanyalar, istenen tarih / saat aralığında ve istenen noktalarda uygulanabilir.
- Toptan müşteri, perakende müşteri ve personele ayrı kampanyalar uygulanabilir.
- Ürün ve ürün özellikleri bazında farklı kampanyalar tarif edilebilir.
- Kampanyalar; zaman, uygulanacağı nokta, müşteri, personel, ürün, ödeme şekli gibi detaylarda geniş filtreleme seçenekleriyle tarif edilebilir.
- Uygulanan tüm kampanyalar hızlı ve pratik bir şekilde analiz edilebilir.
- Başka firmalardan alınan (üçüncü parti royalty anlaşmaları) indirim çekleri alışverişte kullanılarak raporlanabilir.
- Müşteri veya personel için indirim çekleri oluşturulabilir.
- Alışverişlerden indirim çeki kazandırılabilir.
- İndirim çeki kullanımlarında provizyon uygulanabilir.
- Ürün bazında veya tutar bazında para puan kazanılması sağlanabilir. Puanlar puan tipi bazında tutara çevrilebilir. Puanların son kullanım tarihi belirlenebilir. Puan devri veya puan yüklemesi yapılabilir.

Kampanya şartlarını parametrik olarak belirleyebilir miyim?

Toptan satışta da kampanya uygulayabilir miyim?

Kampanyaların hangi tarih / saat aralıklarında geçerli olacağını belirleyebilir miyim?

Birden fazla kampanyayı aynı anda kullanabilir miyim?

İndirim çekleri kullanırabilir ya da verebilir miyim?

Alışverişlerde para kazandırabilir ya da kullanırabilir miyim?

1

2

1-İndirim kampanyaları farklı parametrelerle istenen detayda oluşturulabilir.

2-İndirim çekleri tanımlanabilir ve geçerlilik tarihleri belirlenebilir.

Hediye kartı basabilir miyim?

Hediye kartlarını parçalı olarak kullanırabilir miyim?

Bakım onarım için müşteriden gelen ürünleri takip edebilir miyim?

Müşteriye anında servis formu verebilir miyim?

Hediye kartı

- Tutar ve son kullanma tarihi belirleyerek seri numarası bazında hediye kartı oluşturulabilir.
- Hediye kartları toptan müşterilere satılabilir veya perakende müşterilere satışı için mağazalara sevk edilebilir.
- Satış yapılmış hediye kartı alışverişte ödeme aracı olarak kullanılabilir.
- Parçalı olarak da kullanılabilen hediye kartlarının tekrar kullanımı önenebilir.

Servis ve destek

- Arızalı ürün için POS üzerinde anında servis takip formu oluşturularak müşteriye verilebilir.
- Ürünlerin tüm bakım onarım sayfaları servis formu numarasıyla anında izlenebilir.
- Tamir edilemeyen ürünleri ikinci kaliteye ayırarak ürün değiştirme işlemleri gerçekleştirilebilir.
- Servisten doğan bir bakım onarım bedeli varsa servis faturası kesilebilir.
- Servis durumu müşteriye SMS ile bildirilebilir.

1-Destek talep formuyla bakım onarım süreçleri kolaylıkla takip edilebilir.

2-Hediye kartı uygulamasıyla seri numarası bazında hediye kartı oluşturulabilir.

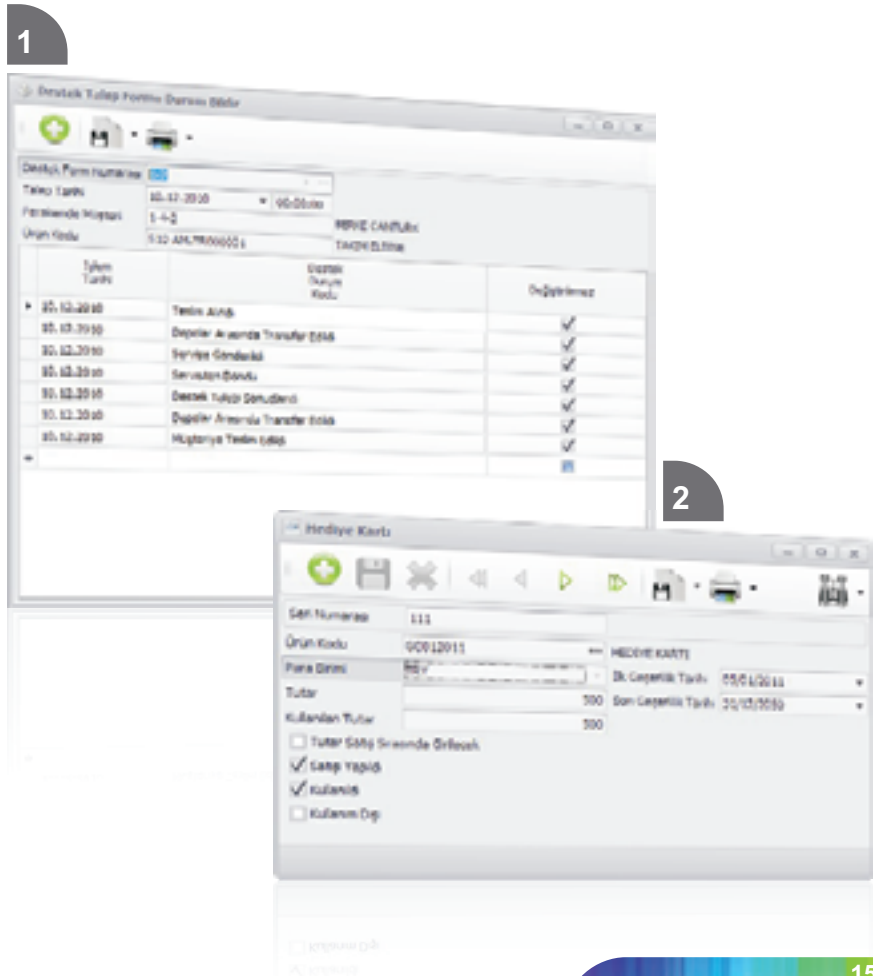

Mağazaların Yönetimi

Çok sayıda mağazayı merkezden etkin bir şekilde yönetebilme

Çok detaylı mağaza tanımlamaları, mağaza gruplandırmaları ve birçok mağaza özelliği ile mağaza performansları merkez tarafından etkin bir şekilde yönetilerek mağazaların ciro ve kârlılıklarının artırılması sağlanır.

Mağaza tanımlamaları

- İstenen sayıda mağaza özelliği tarif edilerek mağazaların farklı şekillerde gruplanması ve raporlanması sağlanır.
- Mağazaların dâhil olduğu satış kanalları belirlenebilir. Bu sayede planlama ve analizlerde bu satış kanallarına göre gruplamalar oluşturulabilir.
- Bu fiyat grupları perakende ve toptan satış için farklı olarak düzenlenebilir. Her bir mağaza için farklı fiyat grupları belirlenebilir.
- Mağaza Fotoğrafı, harita lokasyonu gibi görsel bilgiler saklanabilir.
- Mağaza Dağıtım Grubu, Konsepti, Fiyat Seviyesi, İklim Kuşağı, Kapasite Seviyesi, Kat Sayısı, Giriş Sayısı, Vitrin Sayısı, Kasa Sayısı, Çalışan Sayısı, Araba Sayısı, Çalışma Saatleri gibi birçok tanımlayıcı bilgi ile mağazalar detaylı gruplandırılarak raporlanabilir.
- Mağaza metrekare ve kira bilgileri tarih bazında girilerek, kira ve metrekare tarih bazındaki değişimi izlenebilir.
- Mağaza çalışma saatleri ve personel işe başlama/bitirme saatleri izlenebilir.

Mağaza depoları

- Mağazanın; depo, satış alanı, vitrin gibi her bir alanı için depo tanımlanabilir.
- Her bir depo için farklı m² bilgisi ve raf / reyon gibi bölüm ayrımları yapılabilir. Her bölüm için farklı m² bilgisi girilebilir.

Mağazalarımın farklı fiyatlarla çalışmalarını sağlayabilir miyim?

Mağazalarımda toptan satış için de farklı fiyat uygulayabilir miyim?

Mağazalara istediğim sayıda özellik tanımlayarak farklı şekilde gruplandırabilir ve raporlayabilir miyim?

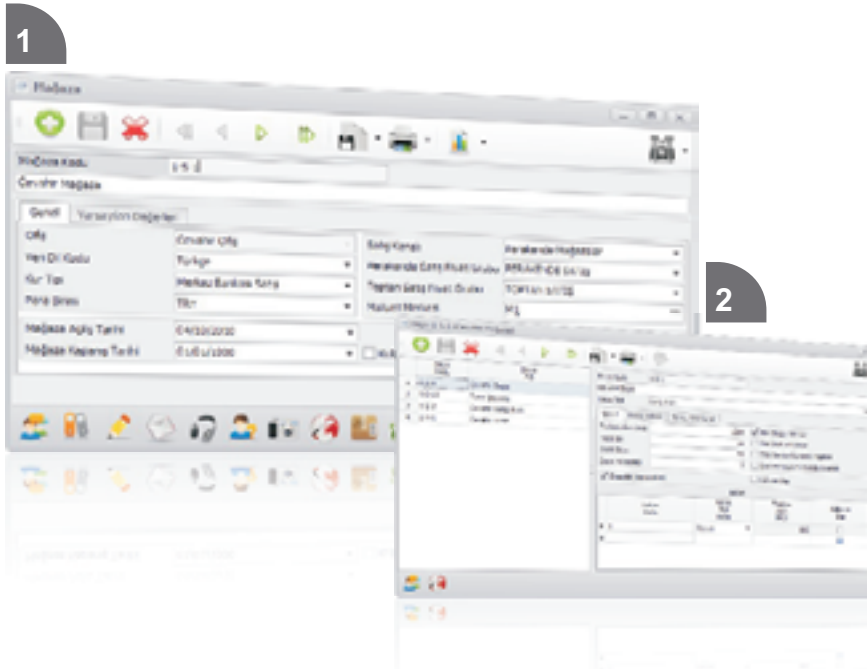

1-Mağazalar, detaylı birçok bilgiyi bir arada görebilecek şekilde tanımlanabilir.

2-Mağazanın her bir alanı için depo tanımlaması yapılabilir.

Ürün Tahsisat ve Ürün Tamamlama

Doğru ürünlerin, doğru zamanda, doğru miktarlarda, doğru mağazalara sevk edilmesi, düşük envanter maliyeti, yüksek ciro ve kârlılık için büyük önem arz etmektedir

Verilen siparişlerime, alış irsaliye / faturalarıma veya kullanılabilir envanterime göre tahsisat planlaması yapabilir miyim?

Mağaza ürün kapasitelerime göre tahsisat yapabilir miyim?

Oluşturduğum tahsisat kararları için sipariş, rezervasyon ve sevk emri oluşturabilir miyim?

Günümüzde büyüme ile doğru orantılı olarak firmaların depo sayıları ve stok adetleri artmaktadır. Bu artış stokların merkez depolara girişleri olmadan mağazalara, bayilere, toptan müşterilere tahsis planlamasını yapıp sevkiyatını gerçekleştirmeyi gerektirmektedir.

- Gelecek siparişlere, gelecek sipariş bildirimlerine (ASN), alış irsaliyesi ve faturalara, dağıtım depolarındaki kullanılabilir envantere göre ürün tahsisatı ve sevkiyatı (Allocation & Replenishment) gerçekleştirilebilir.
- Sipariş, sipariş bildirimi, alış irsaliyesi ve fatura gibi fişlerin tamamına veya fişlerin içindeki belirli ürünlere tahsisat yaptırılabilir.
- Tahsisat için çeşitli satış kanalları seçilebilir, tahsisat önceliği verilebilir.
- Seçilen kurallara göre; tahsisat miktarları otomatik olarak hesaplanabilir veya sabit miktarda tahsisat yapılabilir.
- Tahsisat miktarlarının hesaplatma işlemi anında yapılabilir veya daha sonra hesaplatılabilir.
- Tahsisat sonucu istenirse kullanıcı tarafından yeniden düzenlenebilir.
- Tahsisat onay işleminden sonra gerekli duruma göre ürünlerin siparişleri, rezervasyonu veya sevk emri verme işlemleri yaptırılabilir.

1- Satış performansına ve envanter kalanına göre transfer planları oluşturulabilir.

2-Tahsisat planlamaları asgari azami stok seviyeleri ve mağazaların kapasiteleri göz önüne alınarak yapılabilir. Tahsisatlar lot bazında da gerçekleştirilebilir.

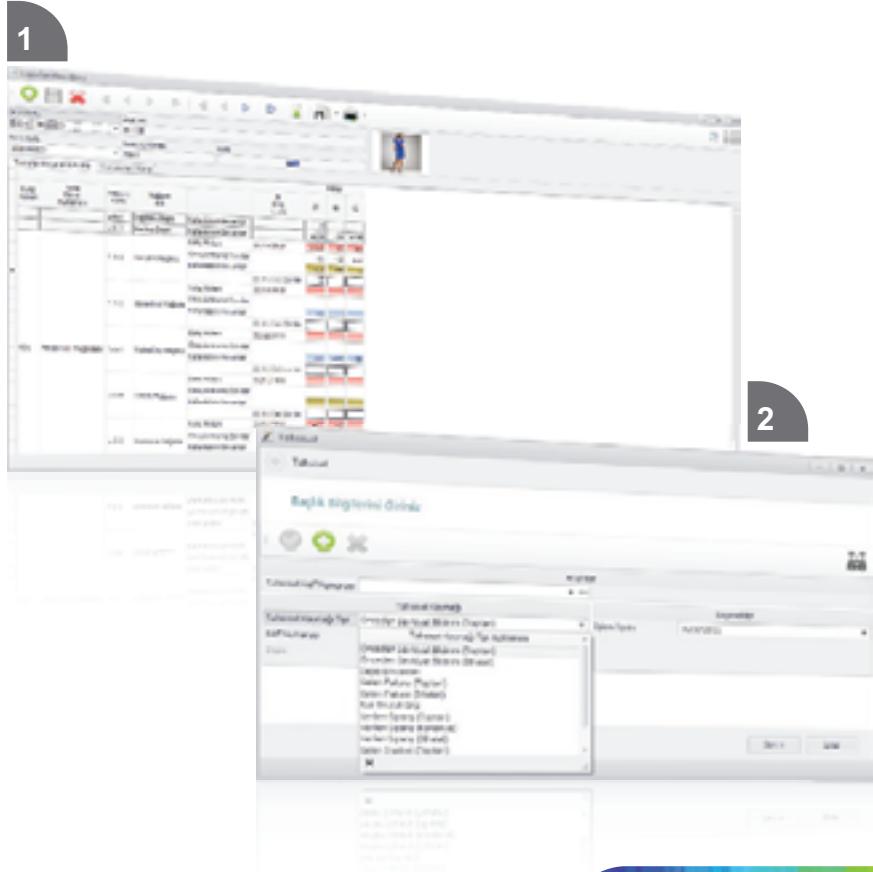

Nebim V3 Mağaza

Nebim V3 Ön Ofis ve Arka Ofis uygulamalarıyla hızlı ve kolay satış, iade ürün kabul ve transfer işlemleri yönetimi

Hızlı ve kullanımı kolay, dokunmatik ekran destekli satış ekranı yardımıyla zamandan tasarruf sağlayan Nebim V3 POS ile kasiyerin tek tuşla satış, iade, kampanya, servis ve raporlama gibi her bir uygulamayı aynı ekrandan yönetebilmesi sağlanır. Arka ofis uygulamalarıyla ise taksitli satış ve vade farkı, mağaza performans raporlamaları, analiz, mal kabul ve onaylama, banka ve kasa işlemleri pratik bir şekilde gerçekleştirilebilir.

Nebim V3 Mağaza POS

- Dokunmatik ekran destekli ara yüz ile hızlı ve kolay satış işlemleri yapılır.
- POS ekranındaki tüm tuşlar kullanıcı bazında düzenlenebilir. Tüm tuşlar için ayrıca fonksiyon tuşları tarif edilerek satış anında maksimum hız sağlanır.
- Kredi kartı taksit sayısına göre farklı fiyat uygulanabilir.
- Kampanya tanımlamalarının hızlı bir şekilde uygulanması sağlanır. Birden fazla kampanya aynı anda kullanılabilir. İndirim çekleri ve puan kazanma ve kullandırma işlemleri gerçekleştirilebilir.
- Hediye kartı satışı yapılabilir. Satışı yapılmış hediye kartlarına yükleme yapılabilir ve alışverişte ödeme aracı olarak alınabilir. Hediye kartlarının satıldığı gün itibariyle kaç gün geçerli olacağı belirlenebilir.
- Satış sonrası destek ile Nebim V3 POS üzerinden müşteriye anında servis formu verilebilir. Servis durumu müşteriye SMS ile bildirilebilir.
- Satışı askıya alma ile satış işlemi yarıda bırakılarak diğer işlemler alınabilir. İstendiği anda yarım bırakılan satış çağırılarak sonuçlandırılabilir.
- Ürün ayırma işlemleri yapılabilir. Ayrılan ürün için müşteriden kapora alınabilir. Müşteriye ürün teslimatı esnasında fark bedel tahsil edilerek fatura kesilir.

Kapora işlemlerini takip edebilir miyim?

Kasada işlemleri askıya alıp, müşteri tekrar kasaya gelene kadar diğer müşterilerin işlemlerini yapabilir miyim?

Kampanyaları kasiyer inisiyatifine bırakmadan otomatik uygulatabilir miyim?



Nebim V3 POS satış ekranıyla satış, sipariş, iade, satış sonrası destek gibi işlemler hızlı ve pratik olarak gerçekleştirilir.

Ürünlerin diğer mağazalardaki durumlarını sorgulayabilir miyim?

Müşterilere değişim kartı verebilir miyim ?

Kasiyer iskontolarını şifreyle yapılmasını sağlayabilir miyim ?

Kasiyerler gün içerisinde POS üzerinden rapor alabilirler mi?

- Nebim V3 POS üzerinden gerçek zamanlı ürün sorgulama yapılabilir. Ürünün mağazadaki envanter durumu, diğer mağazalardaki tüm varyantlarının envanter durumu, ürün özellikleri ve ürün açıklamaları gibi parametrik olarak belirlenen bilgilere sorgulama ekranından ulaşılabilir. Nebim V3 POS ürün sorgulama kiosklar üzerinde farklı parametrelerle çalıştırılabilir.
- Müşteri siparişleri ile müşteri için özel üretilecek ürün siparişleri alınıp merkeze bildirilebilir.
- Alışverişteki tüm ürünler için değişim kartı verilebilir.
- Benzer ürün önerileriyle tükenmiş ürünler için müşterilere alternatif ürünler önerilebilir.
- Müşteri doğrulama sistemi ile özel müşteriler içine yapılan iskonto ve kampanyaların doğru kişiye yapıldığını kontrol etmek için alışveriş esnasında müşterinin cep telefonuna SMS ile anlık parola gönderilebilir.
- Nebim V3 POS üzerinden yapılan iskontolar için kasiyerin iskonto yapabilmesi iskonto parolasına bağlanabilir. Bu sayede iskonto parolasını bilmeyen kasiyer işlem yapamaz. Aynı zamanda yapılan iskontoların sebepleri girilerek daha sonra bu sebepler analiz edilebilir.
- Personale satış işlemleri gerçekleştirilebilir.
- Gün sonu beklemeden mağaza durum raporlamaları Nebim V3 POS üzerinden kolaylıkla yapılabilir.

1- Ürün sorgulama ile on-line olarak ürünle ilgili fiyat ve diğer mağazalardaki envanter durumu görülebilir.

2- Müşteri onay ekranıyla müşteri kartı yanında olmayan müşteriyi tanımak için anında SMS gönderilir.

3- Müşteri onayı için müşteri telefonuna gönderilen SMS şifre kasiyer tarafından girilerek iskontolu işleme devam edilir.

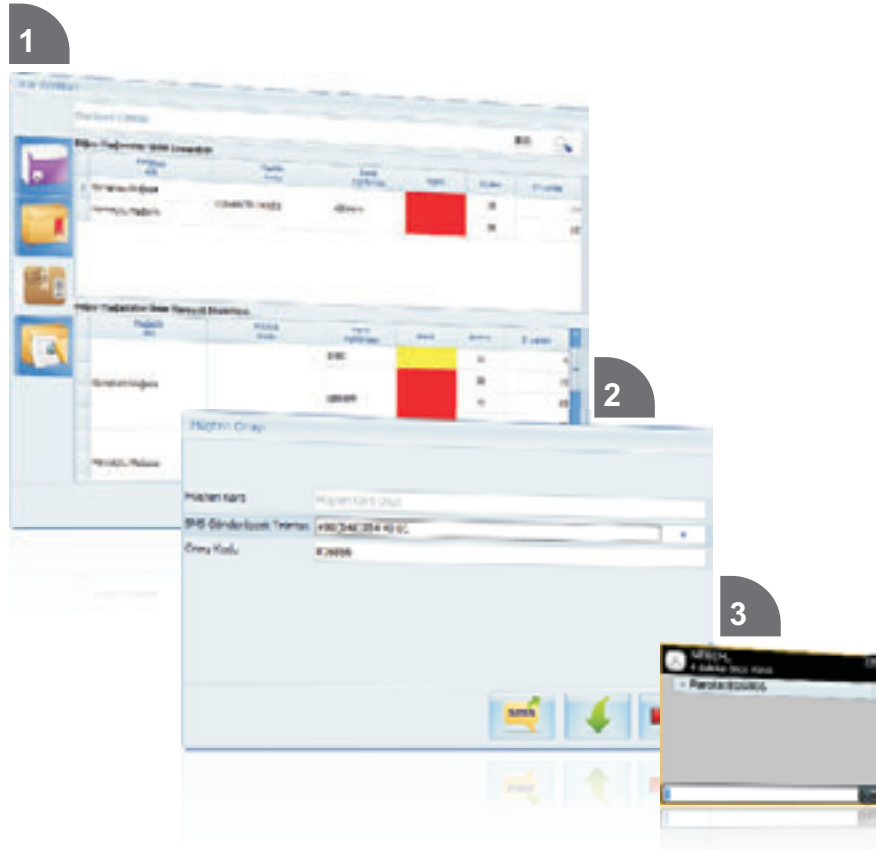

Mağaza arka ofis uygulamaları

- Mal kabul ve ürün transfer işlemleri pratik bir şekilde gerçekleştirilebilir.
- Mağaza, kasa, banka masraf işlemlerinin yönetimi ve mağaza satın alma işlemleri merkezin belirlediği kurallar dahilinde gerçekleştirilir.
- Taksitli satış işlemleri, sipariş, rezervasyon ve sevk emri süreçleri kullanılarak satış işlemleri ile gecikmiş ödemelerin analizi yapılabilir. Parametrelerde belirlenen oranlara göre vade farklı tahsilat yapılabilir.
- Toptan satış işlemleri; sipariş, rezervasyon, irsaliye, fatura süreçleri kullanılarak gerçekleştirilebilir.
- Toptan müşteriler ile ilgili çek / senet işlemleri ve borç kapama işlemleri yapılabilir.
- Mağaza ve bölümlerinin sayımları yapılarak sayım farkları eşitlenebilir.
- Envanter ve satış analizleri yönetimi ve eksik ürün siparişleri kontrollü bir şekilde gerçekleştirilir.
- Mağazada mobil cihazlar kullanarak, toptan satış ve perakende satış, mal kabul, merkeze iade ve sayım gibi işlemler kontrollü ve pratik bir şekilde gerçekleştirilebilir.
- Mağaza satıcı performansı, satış raporları, mağaza ciro bilgileri, günlük ödeme ve peşinat listeleri, kasa ve kasiyer bazında satışlar ve ödemeler gibi analizler yapılabilir.

Mağazalarım kendi kasa, masraf ve banka işlemlerini yönetebilirler mi?

Perakende ve toptan müşterilere taksitli satış yapabilir miyim?

Perakende müşteriler için sipariş, rezervasyon ve sevk işlemleri yapabilir miyim?

Mağazada mal kabul gibi işlemleri mobil cihazlarla yapabilir miyim?

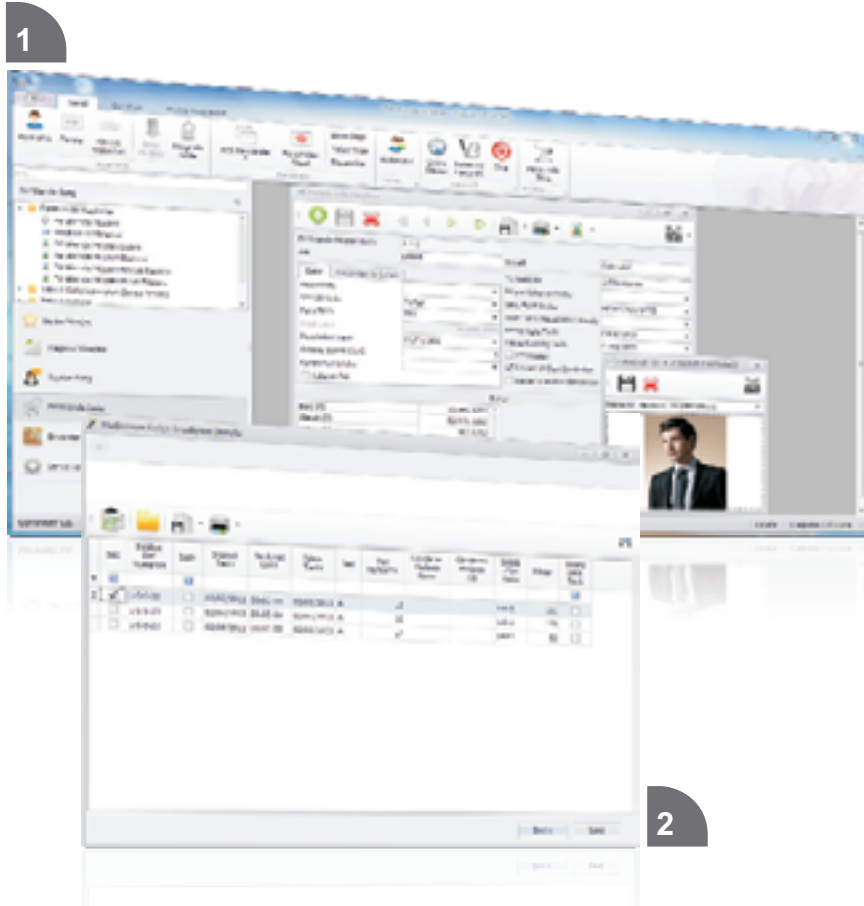

1-Mağaza satış ve performans analizlerinin yapıldığı, mal kabul ve eksik siparişlerin merkeze bildirildiği, banka, kasa ve masraf işlemlerinin yönetildiği arka ofis uygulamalarıyla etkin mağaza yönetimi sağlanır.

2-Mağaza Arka Ofis Uygulaması ile mağazaya gelen ürünler için mal kabul işlemleri yapılır.

Satın Alma

Satın alma süreçleri, tedarikçi fiyat listeleri ve masraf yönetimiyle tedarik süreçlerinin etkin takibi

Tedarikçi fiyat listelerimi nasıl takip edebilirim?

Tedarikçiden temin ettiğim ancak henüz bana ulaşmayan ürünleri müşterilerime tahsis edebilir miyim?

Satış siparişleri ve kullanılabilir ürün envanterine göre otomatik satın alma siparişleri oluşturabilir miyim?

Ürünlerin doğru fiyatla, doğru zamanda, doğru miktarda satın alınması ve ürün kabullerinin kontrollü bir şekilde gerçekleşmesi, etkin bir satın alma yönetimi açısından son derece önemlidir. Nebim V3 ile tüm bu satın alma süreçlerinin takibi ve analizi etkin bir şekilde gerçekleştirilebilir.

Satın alma süreç yönetimi

- Sipariş planlama ile tedarikçilerden alınan ve henüz sipariş aşamasına gelmemiş satın alma teklifleri girilebilir. Daha sonra bu teklifler satın alma siparişine veya faturasına dönüştürülebilir.
- Sipariş, önceden sevkiyat bildirim (ASN- Advise Shipping Notice), irsaliye ve fatura işlemleriyle satın alma süreçleri etkin bir şekilde yönetilir.
- Sipariş esnasında satın alma fiyatları verilerek ürün kabullerinin siparişteki fiyattan yapılması sağlanır.
- Önceden sevkiyat bildirim (ASN) ile tedarikçiye verilen siparişin yükleme bilgisi, ürün teslimatından önce alınabilir. Bu sevkiyat bildirim ile, ürün miktarları, sevkiyat yöntemi, tahmini varış tarihi, gemi ve konteynır numarası, boşaltma limanı, akreditif numarası ve ithalat dosya numarası gibi bilgiler kaydedilir. Bu bilgiler doğrultusunda tahmini varış tarihine göre henüz yolda olan ürünlerin dağıtımı yapılabilir.
- Hızlı ve kontrollü mal kabul işlemleri gerçekleştirilebilir. Fiş girişlerinde özet girişler yardımıyla varyant ve boyut tablosu kullanılarak pratik ve hızlı girişler sağlanabilir.
- Lot bazında giriş yaparak lot dağılımına göre hızlı girişler sağlanabilir.
- Ürün ihtiyaç yönetimi ile alınan siparişlere istinaden kullanılabilir envanter kalanı kontrol edilerek ihtiyaç tespitleri yapılabilir.
- Satış siparişlerinden, tanımlı tedarikçi grupları bazında sipariş kalan miktarı kadar ya da ihtiyaç miktarı kadar otomatik alım siparişleri oluşturulabilir.

1-Özet girişler ile varyant ve lot bazında pratik mal kabul işlemleri yapılabilir.

2-ASN ile henüz yolda olan ürünlerin tahsisatı yapılabilir.



Masraf yönetimi

- Detaylı masraf tanımlama ve masraf özellikleri ile masraflar istenilen şekilde gruplandırılabilir ve raporlanabilir.
- Masrafların, üretimde, mağazada kullanılıp kullanılmayacağı veya sabit gider olup olmadığı belirlenebilir.
- Masrafların hangi maliyet merkezi seviyesine dahil olduğu seçilerek gruplama yapılabilir. Bu sayede masraf alımlarıyla ilgili tüm işlemler masraf kaleminin bağlı olduğu maliyet merkezine anında yansıtılabilir.
- Masrafların sabit gider ve değişken gider olarak tanımlanabilmesi ve raporlanabilmesi sağlanır.
- Masraf alım siparişleri ve faturaları analiz edilebilir.

Malzeme yönetimi

- Detaylı malzeme tanımlama ve malzeme özellikleri ile malzemeler istenilen şekilde gruplandırılabilir ve raporlanabilir.
- Malzemeler, ürünlerden farklı kod yapısında ve özelliklerde ayrı tanımlanır ve yönetilir.
- Malzemeler, malzeme barkodları, fotoğrafları, ölçü tablosu ve depoda bulunduğu yer gibi birçok farklı detay, tanımlanarak gruplandırılabilir.
- Malzeme tedarik süreçleri üründen farklı olarak takip edilebilir.
- Malzemeler için farklı satın alma fiyatları oluşturularak satın almalarda kontrollü fiyat yönetimi sağlanabilir.

Mağazalarımın sadece kendileriyle ilgili masraf tiplerini görmelerini sağlayabilir miyim?

Masrafların maliyet merkezlerini seçebilir miyim?

Malzemeleri ürünlerden farklı olarak tanımlayıp takip edebilir miyim?

Masraf alımları için farklı fiyatlar oluşturabilir miyim?

1

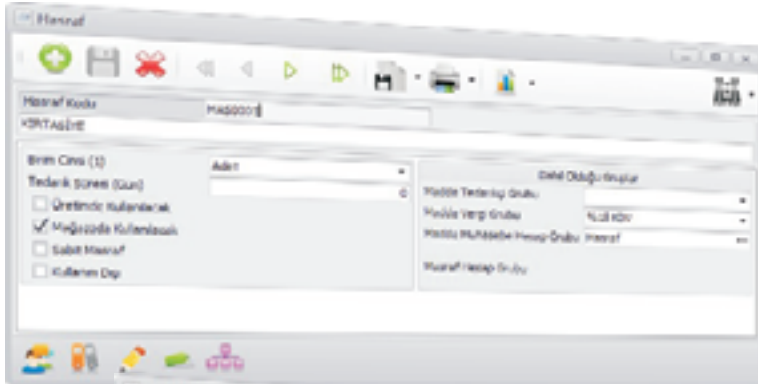

2

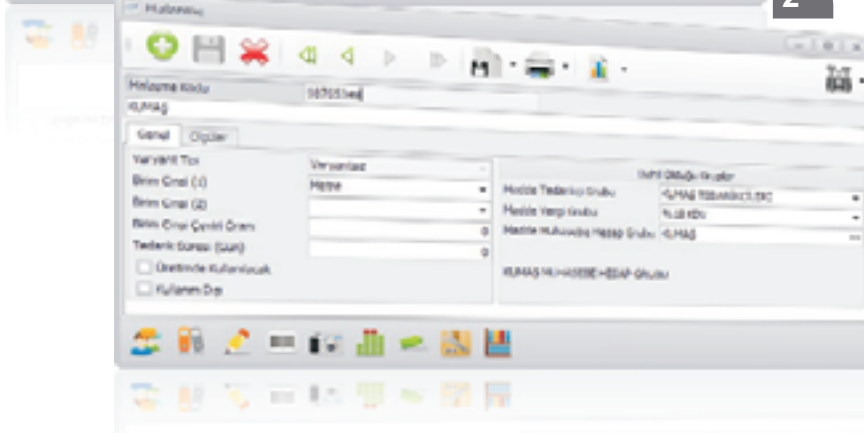

1-Detaylı masraf tanımlamaları ve masraf tedarik süreçleri takibi yapılabilir.

2-Malzemeler kullanıcı ihtiyaçlarına göre ürünlerden farklı özellikler tanımlanarak gruplanabilir.

Depo Yönetimi

Ürün kabul, paketlenme, sevkiyat süreçlerini depo bazında farklı parametrelerle yönetebilme

Sipariş vermediğim ürünün stoka girişini engelleyebilir miyim?

Sipariş almadığım ürünün sevkiyatını engelleyebilir miyim?

Eksi stok kontrolünü depo bazında belirleyebilir miyim?

Günümüzde ürün adetleri, sevkiyat adetleri depo metrekare ve mağaza sayıları önemli ölçüde artmaktadır. Bunun sonucu olarak sevkiyat ve mal kabul gibi lojistik süreçlerinin optimizasyonu vazgeçilmez olmaktadır. Nebim V3 depo operasyonları ile tüm bu süreçlerin etkin bir şekilde takibi ve analizi gerçekleştirilebilir.

Depo yönetim süreçleri

- Firma işleyişine uygun olarak her depo için farklı süreç akış kuralları belirlenebilir ve zorunlu hale getirilerek kontrollü mal kabul gerçekleştirilebilir. Böylelikle verilen siparişlerin dışında ürün girişlerinin yapılması engellenebilir.
- Her depo için alınan sipariş, rezervasyon, sevk emri, ürün toplama, irsaliye oluşturma, fatura oluşturma gibi farklı süreçler için süreç akış kuralları belirlenerek firma işleyişine uygun yapı oluşturulabilir. Bu süreçler zorunlu hale getirilerek sevkiyat süreçlerinde kontrol ve denetim sağlanmış olur.
- Depo bazında belirlenebilen stok seviyeleri ve depo kapasiteleri sayesinde mal kabul ve sevkiyat işlemleri kontrollü bir şekilde gerçekleştirilebilir ve depolarda doğru adetlerde ürün bulundurulması sağlanır.
- Depo bazında eksi stok kontrolü sayesinde envanterden daha fazla çıkış yapılması engellenir.

1- Depo ve depo alan/bölüm tanımlamaları, eksi kontrol ve stok seviyesi parametreleri ile depolar daha verimli yönetilebilir.

2- Her bir satış tipi için depo bazında farklı süreçler tanımlayarak firma işleyişine uygun yapı oluşturulabilir. Tarif edilen süreçler dışında işleyiş engellenebilir.

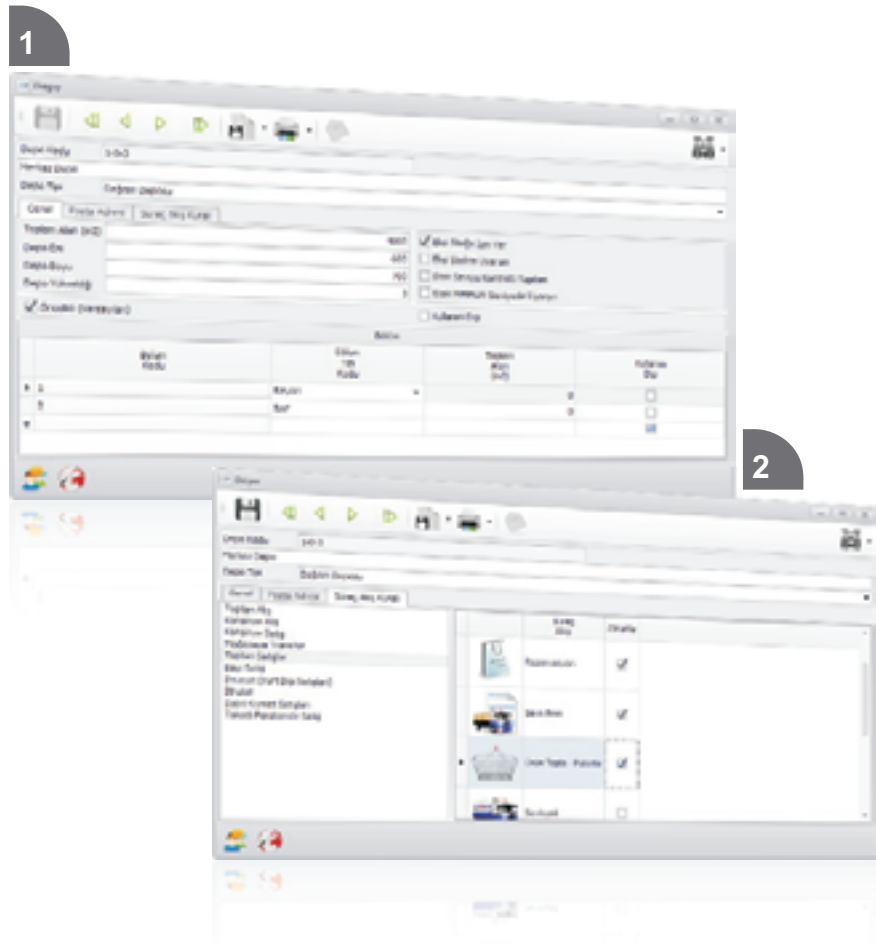

Envanter ve sayım

- Sayımlar ofis depoları, müşteri depoları bazında kontrollü ve pratik olarak girilerek sayım fişleri oluşturulur.
- Sayım fişleri listesi, envanter sayım fark raporları gibi kontrol raporları sayesinde sayımlarda oluşan farklar raporlanır.
- Sayım farkı analiz sonuçlarına göre sayım adetleri fiili envanter olarak oluşturulabilir. Sayım farkı eşitleme programları ile sayım fazlası olan ürünler için çıkış fişi, sayım eksiği olan ürünler için giriş fişi oluşturulur. Böylece envanter sayım ile eşitlenmiş olur.
- Sayım sonucu oluşan envanter analiz raporları ile envanter yönetimi doğru ve kontrollü olarak yapılır.
- Birleştirilmiş ürünlerin içindeki ürünlerin stokta olup olmadığı kontrol edilerek kontrollü ürün birleştirme sağlanır.
- Birleştirilmiş ürünlerin envanteri ayrıca takip edilebilir ve bu ürünlere ayrı fiyat oluşturulabilir.
- Birleştirilmiş ürünlerin depo tarafından çözülerek içeriklerindeki ürünlerin envanterleri kullanılabilir.

Sayımları istediğim dönemlerde istediğim sıklıkla gerçekleştirebilir miyim?

Sayım farklarını analiz edebilir miyim?

Sayım farkları için otomatik sayım farkı fişleri oluşturup envanterimin daima doğru olmasını sağlayabilir miyim?

1

Hesab		Kart		Değer		Dök				
Montaj	Hesab	Kart	Bark	Değer	Miktar	Sat	Alın	İstisna	Çık	Net
№	№	№	№	№	№	№	№	№	№	№
3	0.00-AML1400000010	MARUL	0000000010	MAKUL	20	30.00				
2	0.00-AML1400000010	QAZDAK	0000000010	MAKUL	40	30.00				
3	0.00-AML1400000010	MARUL	0000000010	MAKUL	42	30.00				
2	0.00-AML1400000010	MARUL	0000000010	MAKUL	30	30.00				
3	0.00-AML1400000010	MARUL	0000000010	MAKUL	40	30.00				
3	0.00-AML1400000010	MARUL	0000000010	MAKUL	42	30.00				
3	0.00-AML1400000010	MARUL	0000000010	MAKUL	20	30.00				
					210					

Giren Miktar	420.0000
Çıkar Miktar	340.0000
Envanter	210.0000

Kod	Adı	Bark	Değer	Miktar	Girilen	Çıkarılan	Envanter	
0000000010	MAKUL	0000000010	30.00	20	20	0	0	
0000000010	QAZDAK	0000000010	30.00	40	40	0	0	
0000000010	MAKUL	0000000010	30.00	42	42	0	0	
0000000010	MAKUL	0000000010	30.00	30	30	0	0	
0000000010	MAKUL	0000000010	30.00	40	40	0	0	
0000000010	MAKUL	0000000010	30.00	42	42	0	0	
0000000010	MAKUL	0000000010	30.00	20	20	0	0	
					210			

2

1- Sayımlarda oluşan fişler tarihler itibarı ile sistemde saklanıp raporlanabilir.

2- Envanter raporlarıyla farklı dizaynlarda depo envanter analizleri yapılabilir.

Sayım işlemlerini mobil cihazlar ile gerçekleştirebilecek miyim?

Verilen siparişe istinaden gelen ürünlerin depo girişini mobil cihaz ile kontrollü olarak gerçekleştirebilecek miyim?

Merkezden mağazalara sevk edilen ürünlerin onayını mağazalar mobil el terminalinden verebilecek mi?

Mobil depo operasyonları

- Sayımlar ofis depoları ve müşteri depolarında mobil el terminali üzerinde adet veya lot bazında girilerek sayım fişleri oluşturulur. Girilen sayıma ait sonuç mobil el terminalinde anında listelenerek azami kontrol sağlanır.
- Mobil mal kabul uygulamaları süreç akış kuralına bağlı olarak çalışır. Toptan alış veya konsinye alışlar mobil el terminaleri ile verilen sipariş kontrolü yapılarak veya verilen sipariş entegrasyonuna bakılmadan girilebilir.
- Mal kabul ve sevkiyat işlemleri adet veya lot barkodu okutarak gerçekleştirilebilir. Böylece sevkiyatlarda hız ve pratiklik sağlanır.
- Merkezden mağazalara yapılan sevkiyatlar mağazada mobil el terminaleri ile onaylanır. Aynı şekilde mağazalar arası transferler ve mağazalardan merkeze iadeler de mobil el terminaleri ile onaylanarak ürünün hareketleri anlık olarak izlenebilir.
- Sevkiyat süreç akış kuralına bağlı olarak, mobil el terminali üzerinde ürün toplama ve paketlenme, oluşan paketlerin sevkiyatı, irsaliye ve faturalama işlemleri gerçekleştirilir.
- Mobil cihaz üzerinden ürün sorgulama yapılabilir.

1- Mobil uygulamalar ile sayım, mal kabul, ürün toplama, paketlenme ve sevkiyat işlemleri gerçekleştirilebilir.

2- Mobil uygulama desktop aracılığı ile kullanılabilir.

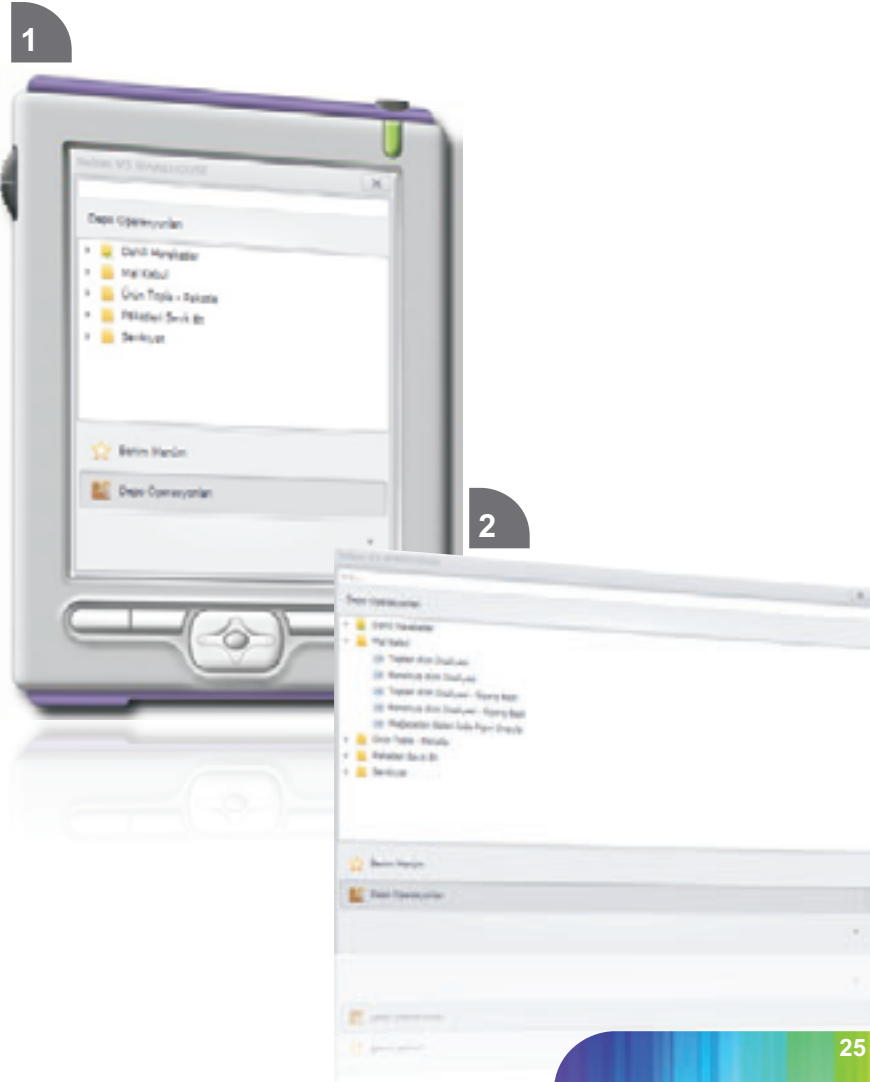

Finansman Yönetimi

Çok şirketli ve şubeli firmalarda borç ve alacakları tüm finans kaynaklarını kullanarak yönetebilme

Müşterilerin, tedarikçilerin, banka hesaplarının ve kasaların etkin bir şekilde denetimi, firmanın nakit akışını doğru yönetebilmesi açısından son derece önemlidir. Bununla birlikte tüm borç ve alacak işlemleri finansal analizler yardımıyla kolaylıkla izlenebilir ve kararlar bu analizlere göre değerlendirilebilir.

Müşteriler

- Detaylı müşteri tanımlamaları ve müşteri özellikleri ile müşteriler istenilen şekilde gruplandırılabilir ve raporlanabilir.
- Müşterilere özel kampanya tanımlaması, iskonto, peşin ve toptan satış fiyatları belirlenebilir.
- Özel valör hesaplamaları, birden fazla adres tanımlamaları gibi detaylı bilgiler müşteri kartı üzerinden yönetilebilir.
- Bayi ve Konsinye bayi tiplerinde müşteri tanımlanabilir.
- Müşteri kredi limiti yönetimi ile müşterilere, sihirbaz yardımıyla farklı parametrelerde ve hesaplama yöntemleriyle, ciro oranında ya da belirli bir tutarda dinamik kredi limitleri belirlenebilir.
- Müşterilerin bayileri için alt müşteriler tanımlanabilir. Alt müşteri bazında sipariş ve sevkiyat işlemleri gerçekleştirilirken cari hareketten doğan fatura sadece ana hesap üzerinden yönetilebilir. Bu sayede müşterinin her bir farklı adreste bulunan bayisi için müşteri kartı açıp konsolide etme işlemlerine gerek kalmaz.
- Müşteri alacak kapama ile işlem bazında bakiye kapama işlemleri yapılabilir.
- Müşteri analiz raporlarıyla etkin alacak yönetimi sağlanır.
- Hesap mutabakat işlemleri yapılabilir.

Müşterilerimi farklı özellikler tanımlayıp gruplandırarak raporlayabilir miyim?

Müşteri kredi limitlerini otomatik olarak belirleyebilir miyim?

Müşterilerimi alt müşteri olarak tarif edip tüm alt müşterilerinin borç ve alacaklarını tek cari hesap üzerinden yönetebilir miyim?

Bakiye	
Bakiye (Ö)	20.000,0
Bakiye (D)	60.782,2
Bakiye (Ö) + Bakiye (D)	17.400,0
Bakiye + Risk	83.182,2
Güvenli Limit	720.420.400,0
Güvenli Riskli Limit	720.265.668,2

Detaylı müşteri tanımlamaları ve müşteri özellikleri ile istenilen şekilde gruplama ve raporlama yapılabilir.

Tedarikçilerim için farklı özellikler belirleyerek gruplayabilir miyim?

Tedarikçiler

- Detaylı tedarikçi tanımlamaları ve tedarikçi özellikleri ile tedarikçiler istenilen şekilde gruplandırılabilir ve raporlanabilir.
- Atölye ve konsinye atölye tiplerinde tedarikçi kaydedilebilir.
- Verilen garanti mektupları takibi ve kredi kartı ile yapılmış ödeme analizleri yapılabilir.
- Tedarikçi borç kapama ile işlem bazında bakiye kapama işlemleri yapılabilir.
- Tedarikçiye verilen avanslar ve yapılan ödemeler, ekstre, mizan, bakiye gibi detaylı raporlamalar ile yönetilebilir.
- Tedarikçiler için özel valör hesaplamaları yapılabilir.
- Tedarikçiler için valör hesaplama formülü kullanılabilir.
- Hesap mutabakat işlemleri yapılabilir.

1- Detaylı tedarikçi tanımlamaları ve tedarikçi özellikleri ile istenilen şekilde gruplama ve raporlama yapılabilir.

2- Sihirbaz yardımıyla hesap mutabakatları hazırlanarak elektronik ortamda gönderilebilir.

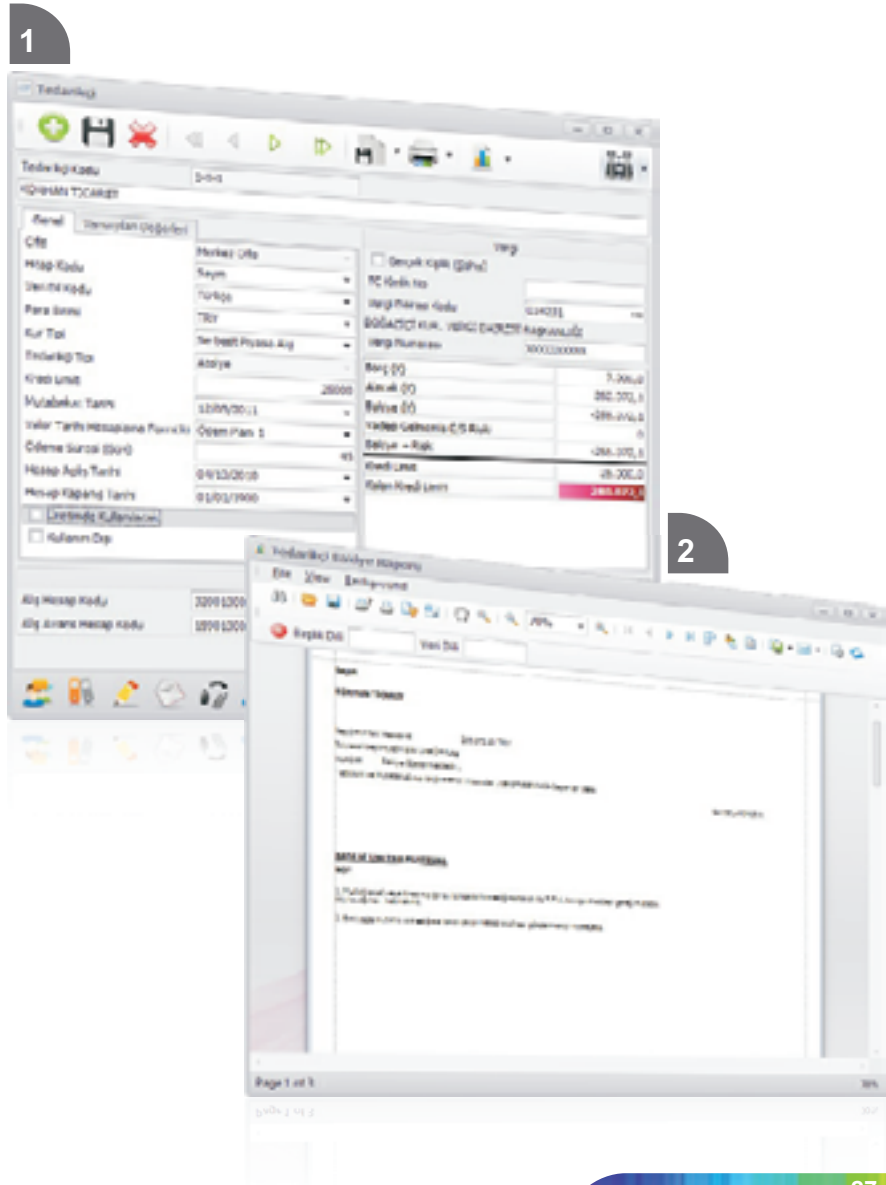

Bankalar

- Detaylı banka tanımlamaları ve banka özellikleri ile bankalar istenilen şekilde gruplandırılabilir ve raporlanabilir.
- Farklı şube ve hesap kodu tanımlamaları, adres ve iletişim bilgileri ile bir çok detaylı bilgi banka kartı üzerinden yönetilebilir.
- Banka açılış fişleri, para yatırma/çekme, virman işlemleri, gelen havale/EFT ve gönderilen havale/EFT işlemleri izlenebilir.
- Banka hesap analizleri ile ekstre, mizan, bakiye gibi detaylı raporlamalar istenilen filtre detayında yapılabilir.

Kasalar

- Detaylı kasa tanımlamaları ve kasa özellikleri ile kasalar istenilen şekilde gruplandırılabilir ve raporlanabilir.
- Kasa işlemlerinde, aynı fiş içerisinde farklı para birimleriyle işlem yapılabilir ve anında dekont basılabilir.
- Kasa defteri dökümleri ve kasalar arası virman işlemleri pratik bir şekilde yapılabilir.
- Kasa analizleri ile ekstre, nakit kasa yekünleri ve personele kasa üzerinden yapılan ödemeler yönetilebilir.

Banka hesaplarımı farklı özellikler ve detaylarda kaydedip gruplayabilir miyim?

Havale, EFT gibi banka işlemlerimi program üzerinden izleyebilir miyim?

Kasa fişlerinde farklı dövizler kullanarak dekont alabilir miyim?

1

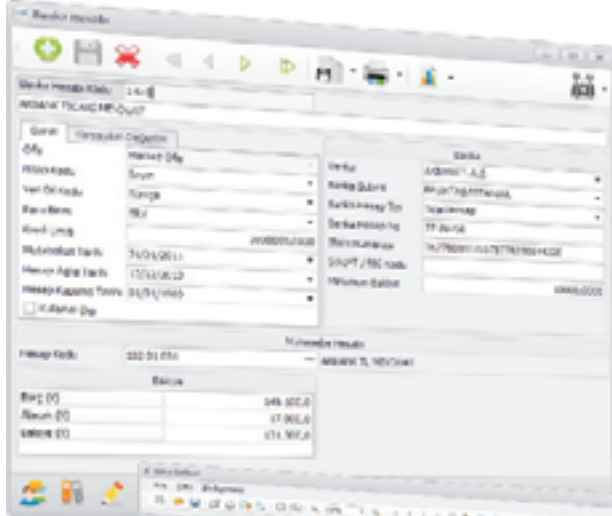

2

1-Detaylı banka tanımlamaları ve banka özellikleri ile istenilen şekilde gruplama ve raporlama yapılabilir.

2-Kasa defteri ile kasa durumları pratik bir şekilde gözlenebilir.

Genel Muhasebe

Resmi defterler, mali tablolar ve beyannameler gibi standart fonksiyonların yanı sıra oran analizleriyle yönetsel tablo ve analizler

Hesap kodu kırılımlarını bir kez belirleyerek kullanıcıların hata yapmasını engelleyebilir miyim?

Muhasebe fişi içerisinde asıl fişe ulaşip değiştirebilir miyim?

İşlemlerimin anında muhasebeleşmesini sağlayabilir miyim?

Tarih aralıklarıyla fişleri kilitleyebilir ve değiştirilmesini engelleyebilir miyim?

Standart muhasebe teknikleriyle operasyonda gerçekleşen tüm işlemlerin gerçek zamanlı olarak muhasebede izlenebilmesini sağlayan bütünleşik bir yapıda çalışmaktadır. Bu sayede firmanın mali durumunu kolaylıkla analiz edip hızlı mali kararlar almayı destekler.

Hesap planı ve gerçek zamanlı entegrasyon

- Detaylı hesap planı tanımlamaları ve hesap özellikleri ile hesaplar istenilen şekilde gruplandırılabilir ve raporlanabilir.
- Hesap kodu kırılımları tanımlanarak, hesap planlarının bu kırılımlar doğrultusunda oluşturulması sağlanır. Böylece kullanıcıların kodlamalarda hata yapması engellenir.
- Muhasebe fişi içerisinde fatura, çek/senet gibi kaynak fişe direkt ulaşılabilir.
- Muhasebeye entegre edilmiş fişlerde kullanıcının yetkisi dahilinde fatura, çek/senet işlemlerinde yapılan değişiklikler muhasebe fişine anında yansır.
- Ofis bazında farklı entegrasyon hesapları tanımlanarak muhasebe entegrasyonu gerçekleştirilebilir.
- Tercihe bağlı olarak işlem sırasında anında entegrasyon yapılabileceği gibi kontrollü entegrasyon da yapılabilir. Bu entegrasyonlar; fatura, irsaliye, perakende fişler ya da çek/senetler gibi işlemlere göre ayrı ayrı tanımlanabilir.
- Kontrol edilmiş fişler, fiş kapama işlemiyle kapatılarak müdahale edilmesi engellenebilir.
- Kur farkı hesaplama ile kur gelirleri ve kur giderleri izlenebilir.

1-Hesap kodu kırılımlarıyla hesap planının istenilen seviyede gurlandırılması sağlanır.

2-Muhasebe fişi içerisinde asıl fişe tek tuşla ulaşılabilir.

3- Asıl fişte yapılan değişiklik, muhasebe fişine anında yansır.



Sabit kıymetlerim için yaptığım harcamaları izleyebilir miyim?

Sabit kıymet işlemlerimi muhasebeyle entegre edebilir miyim?

Masraflarımı alış faturalarına istediğim oranlarda dağıtabilir miyim?

Masraflarımı satış faturalarıma istediğim oranda dağıtabilir miyim?

Maliyet hesaplamalarını vereceğim ürün ve depo detayında yaparak muhasebeye entegre edebilir miyim?

Sabit kıymetler

- Detaylı sabit kıymet tanımlamaları ve sabit kıymet özellikleri ile sabit kıymetler istenilen şekilde gruplandırılabilir ve raporlanabilir.
- Sabit kıymetler için barkod oluşturulabilir ve fotoğraflar kaydedilebilir.
- Maddi, gayri maddi, finansal, bina/arsa gibi farklı sabit kıymet tipleri tanımlanabilir.
- Sabit kıymet sigorta bilgileri, sigortacı firma, sigorta tipi, sigorta süresi, poliçe numarası ve kapsamı gibi detaylarla izlenebilir.
- Sabit kıymet giderleri takip edilebilir. Gider faturası ile eşleştirilerek, giderin yeniden değerlemeye tabi olup olmadığı seçilebilir.
- Sabit kıymetler personele zimmetlenebilir.
- Yeniden değerlendirme ve amortisman hesaplamaları yapılabilir.
- Sabit kıymetler, ürün yönetimi ve muhasebeyle tam entegre çalışır.

Satılan malın maliyeti

- Masraf faturalarının ya da ekrandan girilen masraf tutarlarının, toptan alış, konsinye alış, ithalat gibi satın alma faturalarına dağıtımı gerçekleştirilebilir. Bu dağıtım; oran, tutar ve miktar ağırlığı ya da serbest giriş yöntemlerine göre yapılabilir.
- Masraf faturalarının ya da ekrandan girilen masraf tutarlarının toptan, konsinye, bayi ve ihracat gibi satış faturalarına dağıtımı gerçekleştirilebilir. Bu dağıtım; oran, tutar ve miktar ağırlığı ya da serbest giriş yöntemlerine göre yapılabilir.
- Maliyet hesaplamaları döneme göre; maliyet fiyatı, FIFO, ortalama maliyet ve ağırlıklı ortalama maliyet yöntemlerine göre, şirket, ofis, depo seviyelerinde, ürün, renk ve boyut bazında yapılabilir.
- Daha önce hesaplanmış olan üretim maliyetleri, üretim maliyet fişleri ile yansıtılabilir.
- Hesaplanan satış maliyetleri muhasebeyle entegre edilebilir.

1-Sabit kıymet masraf, amortisman ve sigorta bilgileri izlenebilir.

2-Alış ve satışlarda maliyet artırma ve azaltma işlemleri gerçekleştirilebilir.

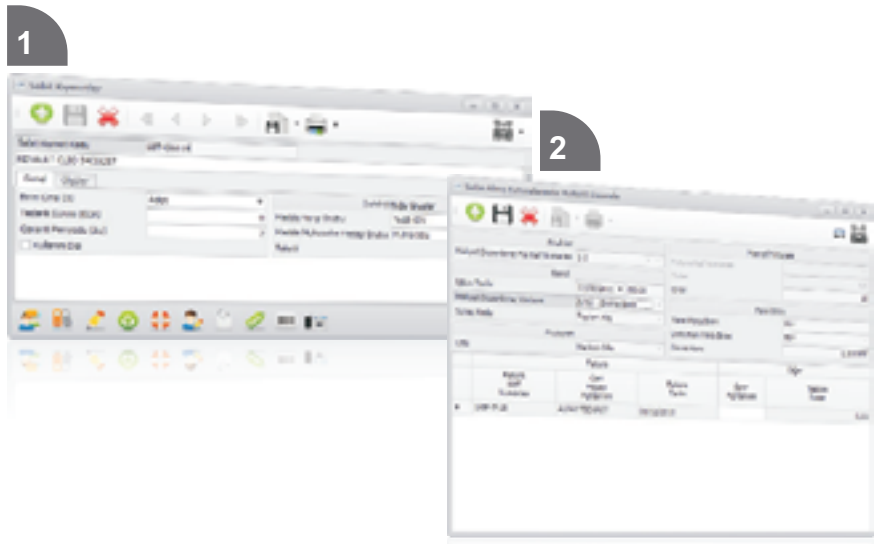

İnsan Kaynakları

İnsan kaynaklarının etkin yönetimi ile firma süreçlerinin verimliliğini artırabilme

Firmaların tüm departmanları için gerekli olan personel kaynak ihtiyacı niteliklerinin saptanması ve niteliklere uygun personellerin iş alımlarının gerçekleştirilmesi etkin bir insan kaynağı yönetimiyle saptanabilir.

İş başvuruları ve iş görüşmeleri

- İş başvuru bilgileri istenen detayda takip edilebilir. Başvuru sahibine ait fotoğraf, kişisel bilgiler, özel notlar, farklı adres bilgileri, iletişim bilgileri, aldığı eğitimler, yabancı dil gibi birçok bilgi aynı ortamda izlenebilir.
- Açık iş pozisyonları belirlenebilir. İş görüşmeleri bu başvurular ile eşleştirilerek tekrar görüşülecek, olumlu, olumsuz gibi durum bildirimleri yapılabilir.
- İş başvuruları arasından görüşme sonucu olumlu olanlar personel olarak atanabilir.

Çalışanlar (Personel)

- Detaylı personel tanımlamaları ve personel özellikleri ile personeller istenilen şekilde gruplandırılabilir ve raporlanabilir.
- Personel fotoğrafları, kişisel bilgiler, özel notlar, farklı adres bilgileri, iletişim bilgileri, aldığı eğitimler, yabancı dil gibi birçok bilgi aynı ortamda izlenebilir.
- Ücretli/ücretsiz personel yıllık izin planlamaları yapılarak personele bildirilebilir. Planlanan ve kullanılan izinler izlenebilir.
- Personel iş eğitim bilgileri takip edilebilir.
- Personel aynı zamanda firma için müşteridir. Bu sebeple personel müşteri kartıyla ilişkilendirilerek yaptığı alışverişlerden doğan borç takibi yapılabilir. Personel yıllık/aylık alışveriş limitleri belirlenebilir.
- Personel organizasyon ve unvan organizasyon şemaları oluşturulabilir.
- Personel teşvik primleri girilebilir, girilen bu teşvik primleri onaylandığında ücret bordrosuna işlenir.

İş görüşmelerini programdan takip edebilir miyim?

Personel ihtiyacına göre açık pozisyonlar belirleyip bunlara göre görüşmeler yapabilir miyim?

Personellerimin cari hesaplarını da tutabilir ve maaşlarıyla entegre ederek çalıştırabilir miyim?

Personele teşvik primi verip muhasebeleştirilebilir miyim?

1



2



1-Detaylı personel tanımlamaları ve personel özellikleri ile gruplandırma ve raporlamalar yapılabilir.

2-Teşvik prim hesaplamaları ve muhasebe entegrasyonu yapılabilir.

Personel Ücretleri

Personel ücret, kazanç ve kesinti listeleri, vergi statüleri, pratik puantaj ve tahakkuk işlemleriyle mevzuatı uygulayabilme

Kazanç ve kesinti tanımlamalarını değiştirebilir ya da ekleyebilir miyim?

Personel ücretlerini hem net hem de brüt olarak izleyebilir miyim?

Programdan SGK dökümlerini alabilir miyim?

Personel sicil ve özlük bilgileri detayla bir şekilde oluşturularak takip edilebilir. Personelin aynı zamanda müşteri olarak da değerlendirildiği bütünlük bu yapıyla tüm ücret ve ek kazanç ve kesintiler pratik bir şekilde bordroya yansıtılarak muhasebeleştirilebilir.

İş yeri ve departman tanımlamaları

- Firmaya bağlı her bir farklı adres için iş yeri tanımlamaları yapılabilir. Şube, imalat yeri, satış yeri gibi işyeri tipleri tanımlanarak gruplandırılabilir.
- Firmanın, muhasebe, pazarlama, depo, Ar-Ge gibi bölümleri departman olarak tanımlanabilir.
- Personel kazanç ve kesinti tanımlamaları firmaya ihtiyacına göre çoğaltılabilir.
- Ücret bordrosu parametreleri, SGK Oranları, gelir vergisi matrah ve oranları, AGİ ücret ve oranları ve aylık kazanç muafiyet bilgileri girilebilir.

Ücret ve çalışma bilgileri

- Personel aylık kazanç ve kesinti bilgileri tanımlamaları yapılabilir.
- SGK statüleri belirlenebilir, kullanıcı tarafından SGK statüsü eklenebilir.
- Personel ücret bilgisi net veya brüt olarak tarih bazında izlenebilir.
- Puantaj ve Tahakkuk işlemleri pratik bir şekilde gerçekleştirilerek muhasebeleştirilebilir.

SGK işlemleri

- Sihirbaz yardımıyla istenen filtrelerde eksik gün ve nedenleri girilebilir. Eksik Gün Bildirim formuyla bildirilebilir.
- İşçi ve İşveren Primleri listeleri alınabilir.
- Aylık Prim ve Hizmet Belgeleri hazırlanabilir.

1-Personel ücretleri puantaj ve tahakkuk işlemleri pratik bir şekilde yapılarak muhasebeye entegre edilebilir.

2-İşyeri ve departman tanımlamaları yapılabilir.

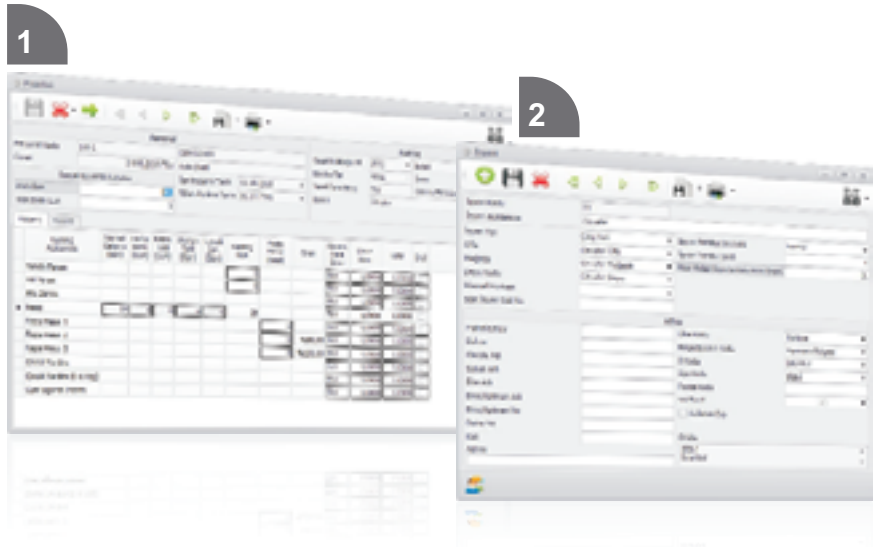

Üretim Yönetimi

Parametrik ve ölçeklenebilir yapı sayesinde sipariştin sevkiyata kadar etkin üretim yönetimi sağlanır

Günümüzde üretim çok hızlı bir yarış halini almıştır. Hızlı moda üreten firmalarda her hafta yeni ürünler vitrinleri süslemektedir. İhracattaki terminlerin kısılması ve maliyet baskısı üretimin etkin ve hızlı bir şekilde yönetilmesini gerektirmektedir.

Nebim Üretim Yönetimi parametrik ve ölçeklenebilir yapısı ile ön maliyet hazırlık, ürün ağaçları, ihtiyaç listeleri ve satın alma yönetimi, üretim yönetimi, operasyonlarda verimlilik ve maliyetlendirme süreçlerinin yönetiminde etkin ve hızlı yönetim araçları sunmaktadır.

Ön maliyet yönetimi

- Parametrik yapısı sayesinde farklı ön maliyet ihtiyaçlarına göre uyarlanabilir.
- Ön maliyette ham madde, işçilik ve genel giderler hesaplamalarında esnek çözüm sunar. Ön maliyet şablonları ile hızlı veri girişi sağlar.
- Ön maliyetler farklı bölge, döviz kuru ve fiyat tiplerine göre hesaplanabilir. Dönemsel kurlar veya günlük kurlara göre maliyet hesaplamaları yapılabilir.
- Planlanan maliyetler ile gerçekleşen maliyetler karşılaştırılarak gerekli önlemler alınabilir.

Ön maliyetteki yaşanan hesaplama hatalarının önüne nasıl geçebilirim, nasıl doğru fiyat verebilirim?

Satış kanallarına göre fiyat hesaplamalarını otomatik yapabilir miyim?

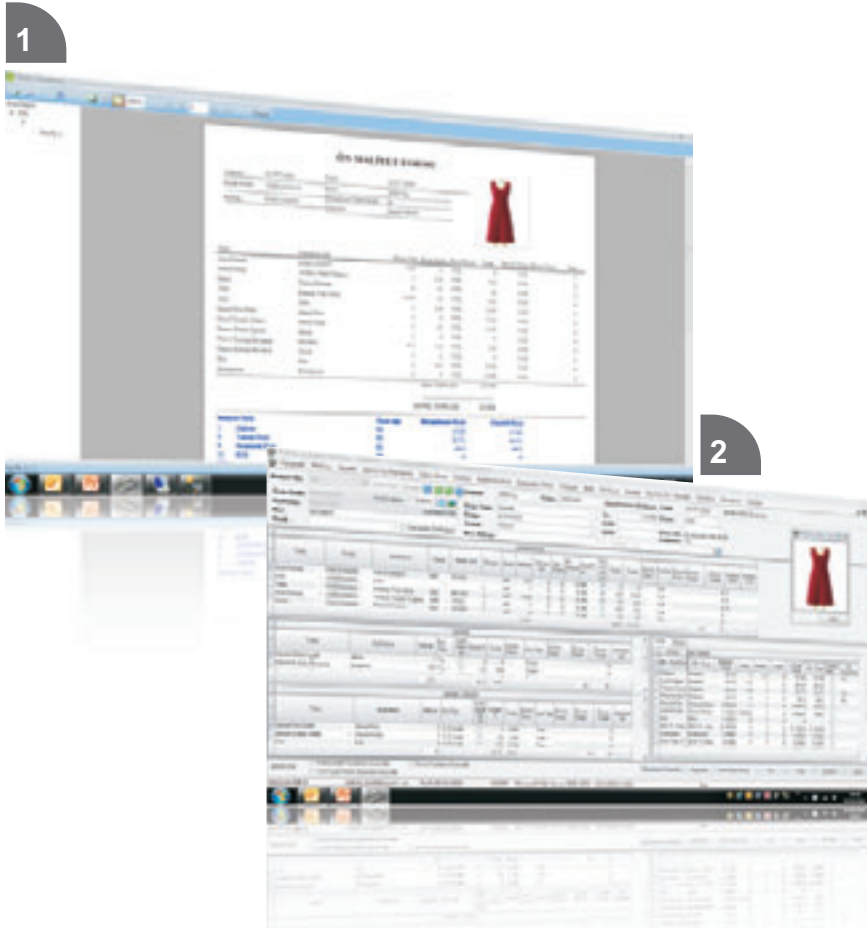

1-Firmaya göre özel formüller ve formlar oluşturularak istenen formatta ön maliyet formları hazırlanabilir.

2-Ön maliyet parametreleri ile ham madde, yardımcı malzeme, işçilik ve genel gider hesaplamaları yapılarak istenen sayıda fiyat hesaplaması yapılabilir.

Farklı ürün gruplarındaki üretimleri tek bir programla takip edebilir miyim?

Ürün reçetelerini renk beden bazında pratik bir şekilde yapabilir miyim?

Sezon içinde hangi müşteriler için hangi ürün gruplarından ne kadar numune yaptım, ne kadar maliyetim oldu?

Hangi numunelerden hangi ürünleri ürettiğimi takip edebilir miyim?

Ürün ağaçları

- Firma üretim yapısına uygun birden fazla üretim ağaç yapısı tanımlanabilir. Böylece iç üretim, fason üretim veya paket alımların takibi yapılabilir.
- Numune geliştirme süreçleri ve ürün ağaç özellikleri, reçete detayları ile tanımlanabilir. Ürün özelliklerine göre teknik tablolar oluşturulabilir.
- Numune ve üretim reçetelerinde tüm teknik detaylar, ölçü tabloları, imalat talimatları tanımlanabilir.
- Renk beden bazında tek bir reçete ile tüm ürün özellikleri tanımlanabilir.

Numune yönetimi

- Numune üretim süreçlerinde farklı üretim ağaçları ile çalışılabilir. Numune üretimindeki farklılıklar ve değişiklikler yönetilebilir.
- Modelhane süreçleri üretim yönetimi üzerinden iş emri ve model bazında yönetilebilir. Hangi iş hangi modeliste, bugün hangi işler yapılacak izlenebilir.
- Ürünlerde modelhane için ayrı talimat, operasyon ve hedef sarf bilgileri takip edilebilir.
- Numune üretimlerinde ihtiyaç tespiti, üretim takibi ve maliyetlendirme yapılabilir. Numune maliyetleri hesaplanabilir.

1-Modelhane işlem takibi ile hangi işlemin ne zaman yapıldığı, modelhanede ne kadar iş olduğu takip edilebilir.

2-Tek bir ürün ağacı ile modele ait tüm üretim işlemleri, ham madde ve malzeme ihtiyaçları, üretim talimatları tanımlanabilir.

3-Modele bağlı ölçü tabloları, model operasyon listeleri tanımlanabilir.



İş emri yönetimi

- Stoka üretim ve siparişe göre üretim ihtiyaçlarına göre üretim iş emirleri oluşturularak yönetilebilir.
- İş emri bazında, satın alma takibi, üretim takip, süreç takip detaylarını takip edebilir ve yönetebilir.
- Siparişe göre üretimlerde siparişlerin durumu iş emri ve üretim safha bazında takip edebilir. Fason ve iç üretim iş emri bazında takip edilir.
- Sipariş bazında maliyetlendirme ile safha bazında sipariş maliyetleri çıkartılabilir ve planlanan maliyetlerle farkları karşılaştırılabilir.

İş emri süreç planlama

- Farklı ürün grubu veya üretim şekillerine göre farklı süreç tanım ve yolları oluşturabilir. İç üretim, ithalat, paket veya fason üretim şekillerine göre süreç takibi yapılabilir.
- Detaylı yetkilendirme ile kullanıcı ve süreç bazında yönetim sağlanabilir. Kullanıcı, süreç veya işlem bazında yetkilendirme ile yetkili kullanıcı alanları tanımlanabilir.
- Süreçlerde gerekçeli revize takip ile etkin süreç yönetimi ve raporlama sağlanabilir, revize nedenlerine göre üretim, tedarik veya planlama kaynaklı revizeler analiz edilebilir.

Hangi müşterimin üretiminin hangi aşamada olduğunu görebilir miyim?

İş emirlerindeki son durumu anlık olarak izleyebilir miyim?

Müşteri temsilcisi, planlama, satın alma, üretim, sevk detaylarının hepsini tek bir ekrandan izleyebileceğim bir yapı kurulamaz mı?

Geciken işlerden ve muhtemel aksaklıklardan önceden nasıl haberim olacak?



1-İş emri, müşteri, ürün bazında üretimin anlık izlenmesi sağlanabilir.

2-İş emri süreç takip uygulaması ile süreçler istenen şekilde tanımlanabilir ve etkin bir şekilde yönetilebilir.

Üretim safhalarında planlanan işler plana uygun yürüyor mu anlık olarak izleyebilir miyim?

Fason ve iç üretimdeki gecikme ve plan dışı gecikmeleri yönetebilecek miyim?

Atıl stok bulundurma maliyetimin önüne nasıl geçeceğim?

Satın almaların hangi iş için ve hangi şartlarla kim tarafından alındığını takip edebilecek miyim?

İş istasyonu üretim planlama

- Tüm üretim aşamalarında bölüm ve istasyon bazında üretim planlama yapılarak zaman planlaması çıkartılabilir.
- Ürün ağaçlarında tanımlanan standart sürelerle göre kapasite izleme yapılarak doluluk oranları yönetilebilir.
- Üretim planlarına göre planlanan ve gerçekleşen üretim yönetimi yapılarak planların revizesi sağlanabilir, gerekli uyarı ve önlemleri alacak raporlama sistemi oluşturulur.

Satın alma ihtiyaç yönetimi

- İş emri bazında ihtiyaç tespiti ve satın alma yönetimi yapılabilir. Açığa satın almaların yanı sıra sipariş bazında satın almalar yönetilebilir.
- Üretim taleplerine bağlı satın alma istekleri ve talebe bağlı satın alma yönetimi yapılabilir. Talep oluşturma, teklif ve sipariş akışı sağlanarak yetkisiz satın almaların önüne geçilebilir.
- Depo stoklarına göre ihtiyaç tespitleri ve planlamaları yapılabilir, atıl stok bulundurma önüne geçilir.
- Satın alma parametreleri ile fazla kabul oranları, fiyat, vade gibi satın alma şartları yönetilerek, satın alma şartlarına göre kabul sistemi kurulur.
- Ham madde ve yardımcı malzeme stok ve rezervasyonları sistem üzerinde depo ve raf bazında yönetilerek etkin bir stok takibi yapılabilir.
- Barkod okuyucular ile anlık ve hatasız veri girişi yapılabilir.

1-İş emri, üretim bölüm ve istasyon bazında planlanan ve gerçekleşen işlerin takibi ve gecikmeleri izlenebilir.

2-İş emri bazında ham madde ihtiyaç, rezervasyon, gelen, üretime transfer edilen, bekleyen işler yönetilebilir.



Safha bazında üretim yönetimi barkod uygulamaları

- İç üretim ve fason atölyelerdeki üretimin faaliyetlerinin anlık izlenmesi sağlanır. Tüm işlemler tek bir ekrandan izlenerek yönetilebilir.
- Üretimde demet, lot, yarı mamul ve iş emri barkodları gibi farklı barkod takip yöntemleri ile ölçeklenebilir yapı sayesinde aşamalar bazında farklı barkod yöntemi uygulanabilir.
- Üretimden anlık veri toplama işlemleri ile hızlı ve hatasız bir veri toplama sağlanır.
- Web üretim ekranları ile platform bağımsız olarak Web arayüzle çalışma ile istenen noktadan barkodlu sistemle giriş yapabilmek imkânı sunar.

Üretim operasyonlarında verimlilik yönetimi

- Operasyonların standart süreler ve gerçekleşen operasyon sürelerine göre personel, bant, bölüm ve fabrika bazında verimlilik analizleri yapılarak, verim artırıcı önlemler alınabilir.
- PDKS sistemleri ile entegre çalışarak, personel giriş çıkışlarından gerçekleşen adam saat çalışmalarını otomatik olarak hesaplayabilir. Fazla mesai ve kayıp zaman analizleri yapabilir.
- Masraf merkezleri yapısı ile gerçekleşen adam saat hesabı ile üretim üzerine yüklenecek direkt işçilikleri ve endirekt genel giderleri dağıtarak aktivite bazında maliyetlendirme sağlar.

Fabrikaların ve fason üreticilerimin elinde hangi işler var hangi işler bitmiş anlık olarak izleyebilecek miyim?

Üretimden kaynaklanan hatalarda hangi ürünün ne zaman kimler tarafından yapıldığını izleyebilecek miyim?

Hangi personelim daha verimli, hangi modellerde ve operasyonlarda sorun var izleyebilir miyim?

İşletmemde kayıp zamanlarımı nasıl yöneteceğim, sistemi insanların inisiyatifinden nasıl çıkartırım?

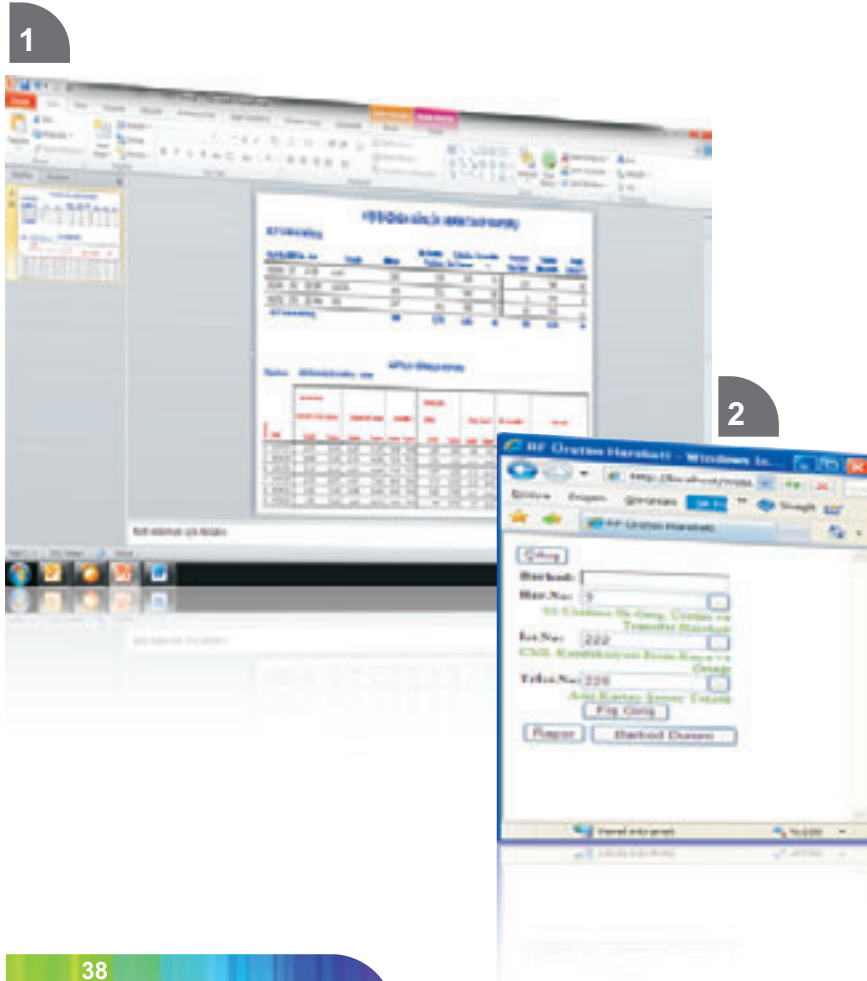

1-Standart ve gerçekleşen üretim sürelerine göre kişi, bant, bölüm ve fabrika bazında verimlilik hesaplamaları yapılabilir.

2-Anlık veri toplama işlemleri, radyo frekanslı el terminaleri ve bilgisayarlar ile web tabanlı yazılımlar anlık olarak yapılabilir.

Fason atölyelerimde anlık olarak kalite kontrol yapabilir miyim?

Farklı ürünlere göre farklı kontrol listeleri ve ölçü tablolu kontrollerimi oluşturup ürün çıkmadan bunu görebileceğim en doğru kontrol sistemini nasıl kurarım?

Gelen kumaş ve aksesuarlara bir kontrol sistemi kurup bunların kabul ve retlerini bu sistem üzerinden yönetemez miyim?

Piyasada en çok kullanılan top sarma makinelerini kullanıyoruz bunların sistemle entegre olmasını sağlayamaz mıyım, gelen kumaşlardaki hata oranlarını nasıl kontrol edebilirim?

1-Web üzerinden yapılan kalite kontrol ile fason atölyede kalite kontrol listeleri ve ölçü tabloları sisteme anlık olarak kontrol sonuçları girilebilir.

2-Standart kontrol sistemlerine uyumlu parametrik yapısı ile kalite kontrol süreçlerinin yönetimi ve top hata haritalarının çıkartılması sağlanır, top sarma makineleri ile anlık entegre edilebilir.

Mamul kalite kontrol yönetimi

- Web tabanlı kalite kontrol uygulamaları ile anlık olarak işlem yaparak inspection sonuçlarının anlık olarak yönetilmesi sağlanır.
- Mamul kalite kontrol istekleri ve kalite kontrolcü planları sistemden takip edilebilir.
- AQL 2,5 kalite kontrol standart sistemlerine göre kontrol edilecek ürün miktarları, minör majör hata yönetimini sağlayabilir.
- Ürün bazında farklı kontrol süreç ve kalite kontrol listeleri hazırlanabilir.

Hammadde kalite kontrol yönetimi

- 4 Puan Sistemine göre kalite kontrol listeleri ve kontrol listeleri oluşturulabilir. Kumaş top bazında kalite kontrol işlemleri anlık yönetilebilir.
- Kumaş top sarma makineleri ile entegre olarak çalışıp anlık veri aktarımı yapılabilir.
- Görsel ve fiziksel kontroller ile kumaş ve aksesuar kontrolleri kabul ve retleri sistem üzerinden takip edilebilir.

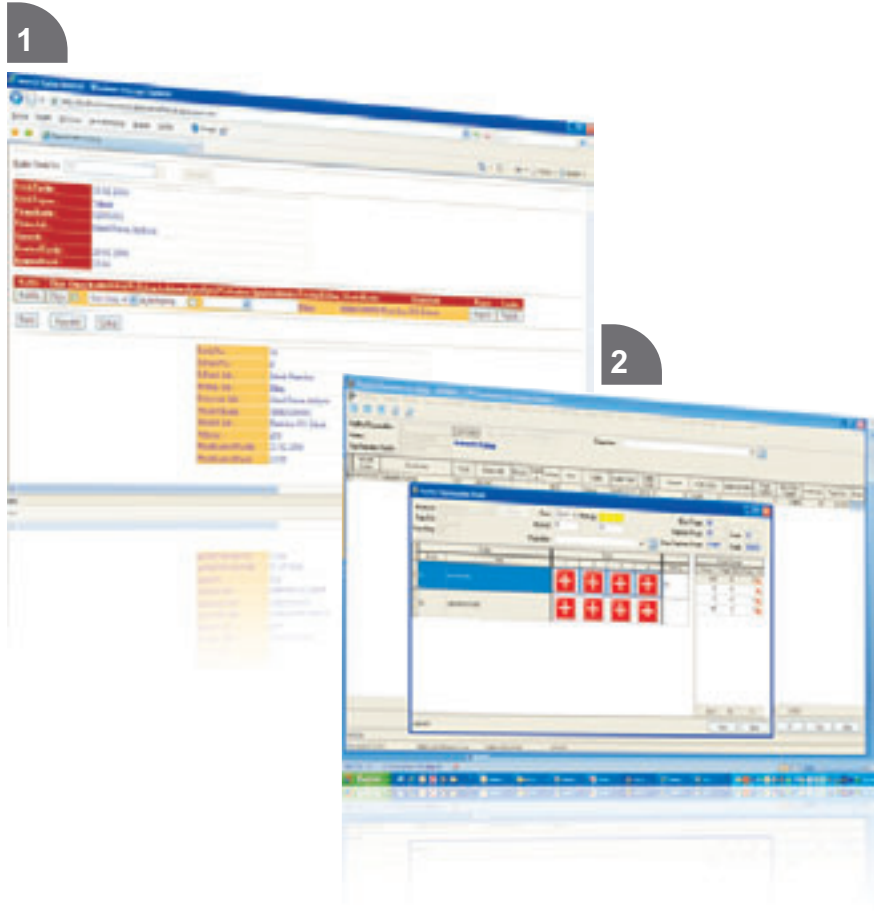

Yükleme yönetimi

- Yüklemeye dağılımlı sipariş takibi ile farklı ülke yüklemelerini tek bir sipariş altında takip edebilir tek bir iş emrinde farklı ülke siparişlerini yönetebilir.
- Barkod okuyucu ile koli etiketleri hazırlayabilir ve çeki listelerini koli detaylı hazırlayabilir.
- Yüklemelerde birinci kalite ikinci kalite ayrımı ile sipariş sevk kalan raporlamasında yükleme detayları raporlanabilir.

Maliyet muhasebesi ve gerçekleşen maliyet yönetimi

- Tüm numune ve iş emri üretiminde üretim bölüm bazında safha maliyet takibi yapılabilir. Üretim aşamalarındaki ham madde, fason işçilik, genel gider ve direkt işçilik giderleri işlem bazında hesaplanarak safha maliyetlerine aktarılır.
- Ham madde yardımcı malzemeler, işçilikler ve genel giderler bazında planlanan ve gerçekleşen maliyet karşılaştırılması yapılarak gerçek kâr zarar hesabı yapılabilir.
- İç üretim ve fason üretim maliyetleri analiz edilerek üretim karar sistemine yardımcı olur.
- Maliyet muhasebesi entegrasyonu ile dönem sonu maliyet muhasebesi işlemleri otomatik olarak yapılabilir ve gelir tablosu hesaplarına aktarılabilir.
- Operasyonlarda verimlilik uygulamaları ile faaliyet bazında gerçekleşen adam saat hesaplarından genel gider ve direkt işçilik dağıtımları kademeli olarak yapılır.

Müşterimiz aynı siparişinde farklı ülkelere farklı asortilerde yüklemeler istiyor. Bunları tek bir iş emrinde yönetebilir miyim?

Çeki listelerini sistemden alıp müşterilerimize göre farklı koli etiketleri ve çeki listesi formları oluşturabilir miyim?

Maliyet hesaplamada yaşadığım sıkıntılarımla çözebilecek miyim? Maliyetlerim neler, stok maliyetlerimi yönetebilecek miyim? İç üretime devam mı etmeliyim yoksa fasona mı üretim yaptırmalıyım?

Hangi müşteriye ne kadar üretim yapmışım, hangi müşteriden ne kazanmışım görebilecek miyim?



1-Safha bazında maliyetlendirme ile ham madde, fason üretim maliyeti, iç üretim maliyetleri yönetimi ve entegrasyonu yapılabilir.

2-Farklı ülke yüklemeleri tek bir sipariş ve iş emrinde takip edilerek yönetilebilir.

Veri Ambarı

Nebim V3 ERP'deki bilgilerin hızlı ve esnek bir şekilde sorgulanabildiği raporlama ve analiz platformu

Ürünlerimin Markup, GMROI, devir hızı gibi bilgilerini analiz edebilir miyim?

Mağazalarımın GMROL, GMROF, Brüt Marj ve ortalama envanterlerini izleyebilir miyim?

Birebir mağazalarımın cirolarını geçen yıl ile karşılaştırabilir miyim?

Operasyonel işlemlerimin hızını yavaşlatmadan detaylı ürün, mağaza ve müşteri analizleri yapabilir miyim?

ERP sisteminin topladığı verinin hızlı ve doğru analiz edilebilecek şekilde sunulması, rakamlara dayalı, hedeflerle karşılaştırarak analiz yapılabilmesi, güvenle kararlar alarak iş süreçlerini verimli yönetilebilmesini sağlar.

- Nebim V3 ERP' den Nebim V3 Veri Ambarına aktarılan bilgiler, zengin KPI ve boyutlar sayesinde, kullanıcılar tarafından istenilen ayrıntıda, yüksek performans ile raporlanabilir.
- Ürün, lokasyon, müşteri, tedarikçi, tarih vb. bazında hiyerarşik yapılarda sorgulama yapılabilir. Örneğin, Bölge-Şirket-Ofis-Mağaza-Depo
- Veri ambarında, GMROI, markup, stok devir hızı KPI' ları sayesinde ürün karlılıklarının kolaylıkla izlenebilmesi sağlanırken, GMROL, GMROF, Brüt Marj ve ortalama envanter değerleri ile mağaza bazında karlılıklar izlenebilir.
- Alınan ve verilen sipariş ölçütleri ile, Sipariş Miktarı, Sevk Miktarı ve Kalan Miktar değerleri sayesinde sipariş takibi izlenebilir.
- Fatura analizi ve İade Analizi Ölçütleri ile, Ortalama Fatura Tutarı, Fatura Sayısı, Fatura Satır Sayısı, Model Sayısı, Sepet Büyüklüğü analizleri yapılırken, yapılan satışa göre iade oranları analiz edilebilir.
- Firmalarda farklı rollerde çalışan ürün yöneticisi, mağaza koordinatörü, finansman yöneticisi, satın alma yöneticisi ve üst yönetim kişiler için üzerinde karar vereceği KPI' lar kolaylıkla sorgulanabilir.
- Satın Alma, Toptan Satış ve Konsinye Satış ile ilgili detaylı alış ve satış analizleri yapılabilir.
- Maliyet merkezi hiyerarşisinin tüm seviyelerine göre, mağaza, departman vb. yapılan giderler sorgulanabilir.

Nebim V3 ERP'deki bilgiler Veri Ambarına aktarılarak, farklı departmanlarda çalışan ürün yöneticisi, mağaza koordinatörü, satın alma yöneticisi, finans yöneticisi ve üst yönetim gibi roller tarafından birçok araç ve yüksek performans ile sorgulanabilir.

Nebim V3 Kurumsal Performans Yönetimi (CPM) – Veri Ambarı

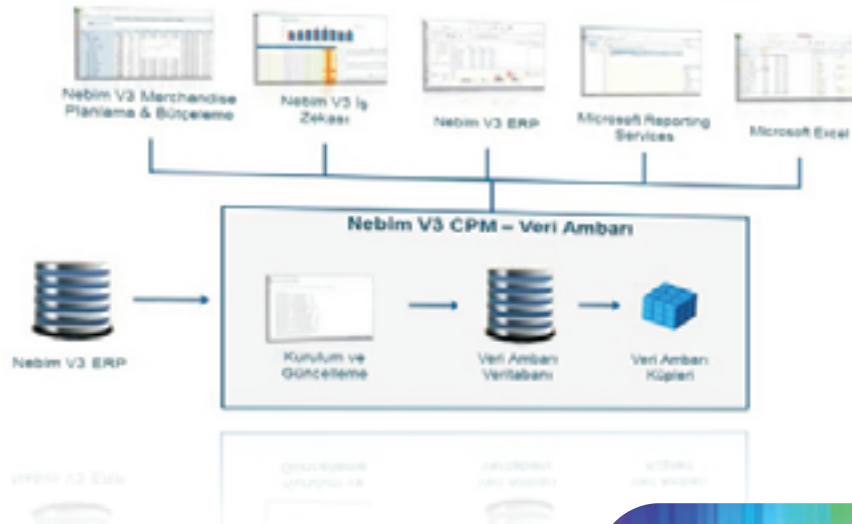

- Nebim V3 İş Zekası' nın yanı sıra, ERP kullanıcıları, Microsoft Excel ara yüzünü kullanarak da veri ambarı küplerine erişerek kendi raporlarını hazırlayabilirler.
- Nebim V3 ERP' den Nebim V3 Veri Ambarına aktarılan bilgiler, Nebim V3 İş Zekası tarafından sorgulanarak, farklı formatlarda hazırlanan rapor ve gösterge panolarında görüntülenir.
- Nebim V3 ERP' de depolanan veriler, veri ambarında farklı dillerde saklanarak sorgulama işlemlerinin bu dillerde yapılabilmesi sağlanır. Örneğin veriler İngilizce olarak da sorgulanabilir.
- Firmaların Bilgi İşlem ekipleri, Nebim V3 Veri Ambarına bağlanarak, Web üzerinden ya da e-mail ile paylaşılacak raporları kolaylıkla hazırlayabilirler.
- Star schema veri modeli, aggregate tablolar ve Microsoft Analysis Services bazlı OLAP küpleri sayesinde veriler yüksek performans ve esnek bir şekilde sorgulanır.
- Delta güncelleme seçenekleri sayesinde Nebim V3 ERP'deki verilerin tamamının veya sadece belirlenen tarihten itibaren değişen verilerin hızla ve istenilen zaman aralıklarında veri ambarına aktarılması sağlanır.

Raporları farklı dillerde de sorgulayabilir miyim?

Kullanıcıların web üzerinden erişeceği raporları Bilgi İşlem ekibim hazırlayabilir mi?

1

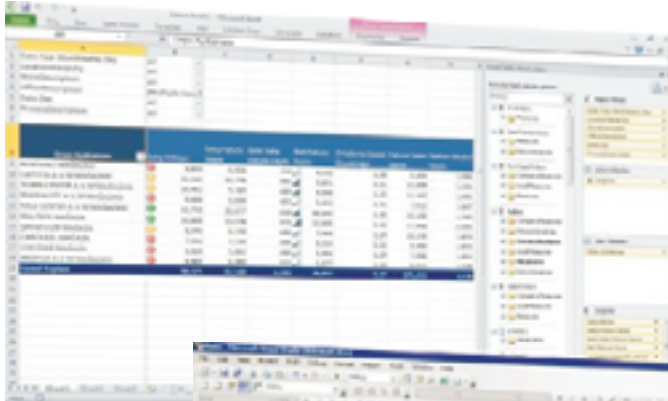

2

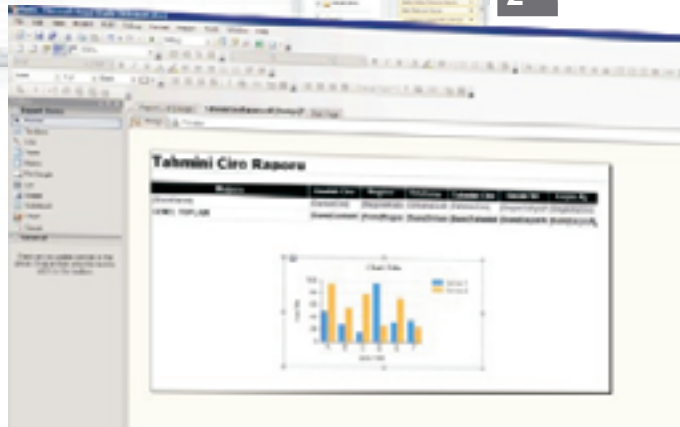

1-ERP kullanıcıları, Microsoft Excel ara yüzünü kullanarak, veri ambarı küplerine erişerek kendi raporlarını hazırlayabilirler.

2-Web üzerinden sergilenen ve e-mail ile gönderilecek raporlar hazırlanabilir

İş Zekası

Rol bazında bütçe/gerçekleşen gösterge panoları ve uyarı sistemleri

-Birebir mağaza cirolarımda bütçeme göre ne durumdayım?

-Bu seneki ciro, brüt marj, haftalık envanter, GMROI gibi değerleri bir önceki yılki değerlerle karşılaştırıp hızlı kararlar alabilir miyim?

Nebim V3 CPM İş Zekası; üst yönetici, ürün yöneticisi, mağaza koordinatörü gibi farklı kullanıcı rolleri için gösterge panoları, raporlar ve uyarı sistemleri sunar. Kullanıcıların istedikleri bilgiye, gereksinim duydukları her an, hızla ve istenilen formatlarda ulaşmalarını sağlayarak firmaların doğru bilgi ile karar vermelerini mümkün kılar.

Nebim V3 CPM İş Zekası uygulamaları sayesinde;

- Kullanıcı rollerine göre tasarlanmış, sektörel formüller içeren raporlar, grafikler, filtreler ve erken uyarı mekanizmaları olan gösterge panoları (Dashboard'lar) sunulur. Kullanıcılar, istedikleri raporları kendi gösterge panolarına ekleyerek ya da çıkararak, kullandıkları iş zekası uygulamasını kişiselleştirebilirler.
- Raporlar ve gösterge panolarında, yıl, ay, hafta, gün, Merchandising takvimi, kanal, bölge, ofis, mağaza, depo, ürün kategorileri, tedarikçi, müşteri vb. boyutlar kullanılarak esnek sorgulama imkanı sağlanır.
- Markup, GMROI, GMROL, GMROF, Brüt Marj, Stok Devir Hızı, Ortalama Envanter Tutarı, Ortalama Maliyet Tutarı vb. sektöre özgü formüller (Key Performance Indicator, KPI) sunulur.
- Geçen yıl ile karşılaştırma yapılan raporlarda Like for Like (birebir) mağaza mantığı kullanılması, firmaların haftalık, aylık ve yıllık olarak gerçek büyümelerini gösterir.
- Bütçe ve gerçekleşen verilerin aynı rapor üzerinde izlenebilmesi ve karşılaştırılması; bütçeye göre nerede bulunduğu, alınması gereken bir önlem olup olmadığı konusunda firmalara yön verir.

Nebim V3 Kurumsal Performans Yönetimi (CPM) – İş Zekası

-Şirket içerisinde farklı kullanıcı rollerinde çalışan kişilerin kendileri ile ilgili analiz yapabilecekleri KPI'lara ulaşılabilir.



- Kullanıcılar, sadece hazır gösterge panoları ve önceden hazırlanmış raporlara ulaşmakla kalmayıp, isterlerse kendi raporlarını ve analizlerini de Web üzerinden gerçekleştirebilirler. Alt detaylara inebilen kullanıcılar; istenilen bilgiye, istenilen ayrıntıda hızla ulaşabilirler.
- Nebim V3 CPM İş Zekası'na kullanıcılar Web üzerinden ulaşabilirler. Bu sayede, ofis dışında iken de takip ettikleri raporlara, Internet'in olduğu her ortamda erişebilirler.
- Erken uyarı sistemi sayesinde, önceden parametrik olarak belirlenen kurallara göre tanımlanan sınırların dışına çıkan istisnaların zamanında tespit edilmesi ve ilgili kullanıcıların E-mail ya da Web üzerinden erişilen gösterge panoları sayesinde bilgilendirilmesi sağlanır. Örneğin; hedeflenen satış bütçesinin altında kalan mağazaların müdürleri, ya da yönettikleri kategorilerin marj performanslarının plana göre düşük kaldığı ürün yöneticileri, otomatik olarak bilgilendirilebilir.
- Raporlarda, satır ve sütunlarda yapılan renklendirmeler, ortalama değerlerden ya da planlanan hedeflerden ne kadar uzak olduklarına göre analiz edilmeleri önerilen mağazaları, ürün kategorilerini vs. kolaylıkla fark etmeyi sağlar.

-Kendi raporlarımı kendim hazırlayabilir miyim?

-Şirket dışındayken düzenli olarak baktığım raporlara nasıl ulaşabilirim?

- Planladığım ortalama brüt marj %62 iken, gerçekleşen değer bu rakamın altında düştüğü ilk an bundan haberdar olabilir miyim?

-Binlerce satır, onlarca sütun olan bir raporda nereye odaklanmam gerektiğini nasıl bileceğim?



Ürün yöneticisi, mağaza koordinatörü, satın alma yöneticisi gibi farklı kullanıcı rolleri için farklı gösterge panelleri oluşturulabilir.

Nebim çözümleri hakkında daha fazla bilgi almak için
www.nebim.com.tr/nebimv3 adresini ziyaret edebilirsiniz.



BR Nebim V3 AE-TR1 **Copyright © 2011 Nebim Neyir Bilgisayar Sanayii ve Hizmetleri A.Ş.**

Nebim, Nebim V3, V3, Winner, Halojen, Winextra Nebim'in tescilli markalarıdır. Adı geçen diğer şirket ürün ve hizmet adları başka firmaların tescilli markalarıdır. Bu doküman yalnızca bilgi vermek amacıyla yöneliktir. İçerdiği belirtmeler önceden bildirilmeden değiştirilebilir.

www.nebim.com.tr